

J.P. MORGAN CORREDORES DE BOLSA SpA

Estados Financieros

31 de diciembre de 2025

## CONTENIDO

Estados de situación financiera  
Estados de resultados  
Estados de otros resultados integrales  
Estados de cambios en el patrimonio neto  
Estados de flujos de efectivo  
Notas a los Estados Financieros

\$ - Pesos Chilenos  
M\$ - Miles de pesos Chilenos  
US\$ - Dólares Estadounidenses  
UF - Unidades de Fomento



## INFORME DEL AUDITOR INDEPENDIENTE

Santiago, 27 de febrero de 2026

Señores Accionistas y Directores  
J.P. Morgan Corredores de Bolsa SpA

### Opinión

Hemos auditado los estados financieros de J.P. Morgan Corredores de Bolsa SpA (la Corredora), que comprenden el estado de situación financiera al 31 de diciembre de 2025, y los estados de resultados, de otros resultados integrales, de cambios en el patrimonio neto y de flujos de efectivo correspondientes al año terminado en esa fecha, y las notas a los estados financieros, incluyendo información de las políticas contables materiales.

En nuestra opinión, los estados financieros adjuntos presentan razonablemente, en todos los aspectos materiales, la situación financiera de la Corredora al 31 de diciembre de 2025, sus resultados y flujos de efectivo correspondientes al año terminado en esa fecha, de conformidad con Normas de Contabilidad de las Normas Internacionales de Información Financiera emitidas por el International Accounting Standards Board (Normas de Contabilidad NIIF).

### Fundamento de la opinión

Hemos llevado a cabo nuestra auditoría de conformidad con las Normas de Auditoría Generalmente Aceptadas en Chile. Nuestras responsabilidades de acuerdo con dichas normas se describen más adelante en la sección “Responsabilidades del auditor en relación con la auditoría de los estados financieros” de nuestro informe. Somos independientes de la Corredora de conformidad con el Código de Ética del Colegio de Contadores de Chile y hemos cumplido las demás responsabilidades de ética de conformidad con esos requerimientos. Consideramos que la evidencia de auditoría que hemos obtenido proporciona una base suficiente y adecuada para nuestra opinión.

#### Oficinas

**Santiago:** Av. Isidora Goyenechea 2800, piso 10, Torre Titanium, Las Condes  
**Concepción:** Chacabuco 1085, pisos 8 y 9, Edificio Centro Sur

**Viña del Mar:** Av. Libertad 1405, of. 1704, Edificio Coraceros  
**Puerto Montt:** Benavente 550, piso 10, Edificio Campanario

**Oficina de parte:** Av. Andrés Bello 2711, piso 1, Torre de la Costanera,  
Las Condes, Santiago  
**Teléfono Central:** (56) 9 3861 7940  
[www.pwc.cl](http://www.pwc.cl)



Santiago, 27 de febrero de 2026  
J.P. Morgan Corredores de Bolsa SpA  
2

### **Responsabilidades de la Administración y de los responsables del gobierno corporativo por los estados financieros.**

La Administración es responsable de la preparación y presentación razonable de los estados financieros adjuntos de conformidad con las Normas de Contabilidad NIIF, y del control interno que la Administración considere necesario para permitir la preparación de estados financieros exentos de representaciones incorrectas materiales, debido a fraude o error.

En la preparación de los estados financieros, la Administración es responsable de la evaluación de la capacidad de la Corredora de continuar como empresa en marcha, revelando, según corresponda, los asuntos relacionados con la empresa en marcha y utilizando la base contable de empresa en marcha a menos que la Administración tenga intención de liquidar la Corredora o de cesar sus operaciones, o bien no tenga otra alternativa realista que hacerlo.

Los responsables del gobierno corporativo son responsables de la supervisión del proceso de preparación y presentación de información financiera de la Corredora.

### **Responsabilidades del auditor en relación con la auditoría de los estados financieros**

Nuestros objetivos son obtener una seguridad razonable de que los estados financieros como un todo están exentos de representaciones incorrectas materiales, debido a fraude o error, y emitir un informe del auditor que contenga nuestra opinión. Seguridad razonable es un alto grado de seguridad, pero no garantiza que una auditoría realizada de conformidad con las Normas de Auditoría Generalmente Aceptadas en Chile siempre detecte una representación incorrecta material cuando exista. Las representaciones incorrectas pueden deberse a fraude o error y se consideran materiales si, individualmente o de forma agregada, se podría esperar razonablemente que influyan en las decisiones económicas que los usuarios toman basándose en los estados financieros.

Como parte de una auditoría de conformidad con las Normas de Auditoría Generalmente Aceptadas en Chile, aplicamos nuestro juicio profesional y mantenemos una actitud de escepticismo profesional durante toda la auditoría. También:

- Identificamos y evaluamos los riesgos de representaciones incorrectas materiales en los estados financieros, debido a fraude o error, diseñamos y aplicamos procedimientos de auditoría para responder a dichos riesgos y obtenemos evidencia de auditoría suficiente y adecuada para proporcionar una base para nuestra opinión. El riesgo de no detectar una representación incorrecta material debido a fraude es más elevado que en el caso de una representación incorrecta material debido a error, ya que el fraude puede implicar colusión, falsificación, omisiones deliberadas, representaciones intencionadamente erróneas o el caso omiso del control interno.



Santiago, 27 de febrero de 2026  
J.P. Morgan Corredores de Bolsa SpA

3

- Obtenemos un entendimiento del control interno relevante para la auditoría con el fin de diseñar procedimientos de auditoría que sean adecuados en función de las circunstancias y no con la finalidad de expresar una opinión sobre la eficacia del control interno de la Corredora.
- Evaluamos lo adecuado de las políticas contables aplicadas y la razonabilidad de las estimaciones contables y la correspondiente información revelada por la Administración.
- Concluimos sobre lo adecuado de la utilización, por la Administración, de la base contable de empresa en marcha y, basándonos en la evidencia de auditoría obtenida, concluimos sobre si existe o no una incertidumbre material relacionada con hechos o con condiciones que pueden generar dudas significativas sobre la capacidad de la Corredora para continuar como empresa en marcha. Si concluimos que existe una incertidumbre material, se requiere que llamemos la atención en nuestro informe del auditor sobre la correspondiente información revelada en los estados financieros o, si dichas revelaciones no son adecuadas, que expresemos una opinión modificada. Nuestras conclusiones se basan en la evidencia de auditoría obtenida hasta la fecha de nuestro informe del auditor. Sin embargo, hechos o condiciones futuros pueden ser causa de que la Corredora deje de ser una empresa en marcha.
- Evaluamos la presentación general, la estructura y el contenido de los estados financieros, incluida la información revelada, y si los estados financieros representan las transacciones y hechos subyacentes de un modo que logran la presentación razonable.

Comunicamos a los responsables del gobierno corporativo, entre otros asuntos, el alcance y la oportunidad planificados y los hallazgos significativos de la auditoría, así como cualquier deficiencia significativa del control interno que identificamos en el transcurso de la auditoría.

### **Otros asuntos**

El Colegio de Contadores de Chile A.G. aprobó que las Normas de Auditoría Generalmente Aceptadas en Chile adopten integralmente y sin reservas las Normas Internacionales de Auditoría emitidas por el International Auditing and Assurance Standards Board para las auditorías de estados financieros preparados por el año iniciado a partir del 1 de enero de 2025.



Santiago, 27 de febrero de 2026  
J.P. Morgan Corredores de Bolsa SpA  
4

La auditoría a los estados financieros de J.P. Morgan Corredores de Bolsa SpA al 31 de diciembre de 2024 fue efectuada de acuerdo con las Normas de Auditoría Generalmente Aceptadas en Chile vigentes a esa fecha. Sobre dichos estados financieros emitimos una opinión sin modificaciones con fecha 27 de febrero de 2025.

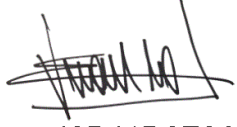
DocuSigned by:  
  
43B41D6E9AF147A...  
Elizabeth Vivanco Iglesias  
RUT: 13.257.291-7

*PricewaterhouseCoopers*

## IDENTIFICACION

1.1	R.U.T.	76.109.764-4
1.2	Registro CMF	203
1.3	Razón Social	J.P. Morgan Corredores de Bolsa SpA
1.4	Representante Legal	Ogaz Marcelo
1.5	Gerente General	Ogaz Marcelo
1.6	Tipo de operación:	
	1. Por cuenta propia y de terceros	1
	2. Sólo por cuenta de terceros	
1.7	Período que informa	31 de diciembre de 2025
1.8	Moneda de presentación	Pesos Chilenos

**J. P.MORGAN CORREDORES DE BOLSA SpA**  
**ESTADOS FINANCIEROS**  
Al 31 de diciembre de 2025

**INDICE**

<b>ESTADOS DE SITUACIÓN FINANCIERA .....</b>	<b>4</b>
<b>ESTADOS DE RESULTADOS.....</b>	<b>5</b>
<b>ESTADOS DE OTROS RESULTADOS INTEGRALES.....</b>	<b>6</b>
<b>ESTADOS DE CAMBIOS EN EL PATRIMONIO NETO.....</b>	<b>7</b>
<b>ESTADOS DE FLUJOS DE EFECTIVO.....</b>	<b>8</b>
<b>NOTAS A LOS ESTADOS FINANCIEROS.....</b>	<b>9</b>
NOTA 1 – INFORMACION GENERAL.....	9
NOTA 2 - BASES DE PREPARACION .....	10
NOTA 3 – RESUMEN DE PRINCIPALES POLITICAS CONTABLES .....	11
NOTA 4 – GESTION DEL RIESGO FINANCIERO.....	17
NOTA 5 - USO DE ESTIMACIONES Y JUICIOS CONTABLES CRITICOS .....	19
NOTA 6 – REAJUSTE Y DIFERENCIA DE CAMBIO.....	21
NOTA 7 - EFECTIVO Y EFECTIVO EQUIVALENTE .....	21
NOTA 8 – INSTRUMENTOS FINANCIEROS POR CATEGORIA .....	22
NOTA 9- INSTRUMENTOS FINANCIEROS A VALOR RAZONABLE – CARTERA PROPIA.....	24
NOTA 10- INSTRUMENTOS FINANCIEROS A COSTO AMORTIZADO – CARTERA PROPIA COMPROMETIDA .....	27
NOTA 11- INSTRUMENTOS FINANCIEROS A COSTO AMORTIZADO – OPERACIONES DE FINANCIAMIENTO.....	28
NOTA 12 – CONTRATOS DE DERIVADOS FINANCIEROS .....	31
NOTA 13 – DEUDORES POR INTERMEDIACION.....	33
NOTA 14 – CUENTAS POR COBRAR POR OPERACIONES DE CARTERA PROPIA .....	35
NOTA 15 - SALDOS Y TRANSACCIONES CON PARTES RELACIONADAS .....	36
NOTA 16 – OTRAS CUENTAS POR COBRAR.....	46
NOTA 17 – OTROS IMPUESTOS POR COBRAR Y PAGAR .....	46
NOTA 18 – IMPUESTO A LA RENTA CORRIENTE Y DIFERIDO .....	47
NOTA 19 – INVERSIONES EN SOCIEDADES.....	48
NOTA 20 – INTANGIBLES .....	49
NOTA 21 – PROPIEDADES, PLANTA Y EQUIPO.....	50
NOTA 22 – OTROS ACTIVOS Y OTROS PASIVOS .....	53
NOTA 23 – PASIVOS FINANCIEROS A VALOR RAZONABLE.....	53
NOTA 24 – OBLIGACIONES POR FINANCIAMIENTO .....	53
NOTA 25 – OBLIGACIONES CON BANCOS E INSTITUCIONES FINANCIERAS .....	53
NOTA 26 – ACREEDORES POR INTERMEDIACIÓN.....	54
NOTA 27 – CUENTAS POR PAGAR POR OPERACIONES DE CARTERA PROPIA.....	55
NOTA 28 – OTRAS CUENTAS POR PAGAR.....	56
NOTA 29 – PROVISIONES .....	56
NOTA 30 – RESULTADO POR LINEAS DE NEGOCIO.....	57
NOTA 31 – REMUNERACIONES Y GASTOS DE PERSONAL .....	59
NOTA 32 – GASTOS DE ADMINISTRACION.....	59
NOTA 33 – CONTINGENCIAS Y COMPROMISOS.....	60
NOTA 34 – PATRIMONIO .....	61
NOTA 35 – SANCIONES Y MULTAS .....	62
NOTA 36 – HECHOS RELEVANTES .....	63
NOTA 37 – HECHOS POSTERIORES .....	63

**J.P. MORGAN CORREDORES DE BOLSA SpA**  
**ESTADOS DE SITUACIÓN FINANCIERA**

Al 31 de diciembre de 2025 y al 31 de diciembre de 2024  
(Expresado en miles de pesos M\$)

		Nota	31/12/2025	31/12/2024
	<b>ACTIVOS</b>		<b>M\$</b>	<b>M\$</b>
11.01.00	Efectivo y efectivo equivalente	7	42.708.836	36.020.573
11.02.00	Instrumentos financieros		-	-
11.02.10	A valor razonable - Cartera propia disponible	9	-	-
11.02.11	Renta variable (IRV)	9	-	-
11.02.12	Renta fija e Intermediación Financiera (IRF e IIF)	9	-	-
11.02.20	A valor razonable - Cartera propia comprometida		-	-
11.02.21	Renta variable		-	-
11.02.22	Renta fija e Intermediación Financiera		-	-
11.02.30	A valor razonable - Instrumentos financieros derivados		-	-
11.02.40	A costo amortizado - Cartera propia disponible		-	-
11.02.50	A costo amortizado - Cartera propia comprometida	10	-	-
11.02.60	A costo amortizado - Operaciones de financiamiento	11	-	-
11.02.61	Operaciones de compra con retroventa sobre IRV	11	-	-
11.02.62	Operaciones de compra con retroventa sobre IRF e IIF	11	-	-
11.02.63	Otras	11	-	-
11.03.00	Deudores por intermediación	13	25.541.301	35.019.006
11.04.00	Cuentas por cobrar por operaciones de cartera propia	14	-	-
11.05.00	Cuentas por cobrar a partes relacionadas	15	256.863	3.026.894
11.06.00	Otras cuentas por cobrar	16	-	64.038
11.07.00	Impuestos por cobrar	17	28.534	-
11.08.00	Impuestos diferidos	18	248.331	570.133
11.09.00	Inversiones en sociedades	19	-	-
11.10.00	Intangibles	20	-	-
11.11.00	Propiedades, planta y equipo	21	207.331	57.830
11.12.00	Otros activos	22	7.068.087	9.573.689
<b>10.00.00</b>	<b>Total activos</b>		<b>76.059.283</b>	<b>84.332.163</b>
<b>PASIVOS Y PATRIMONIO</b>				
<b>Pasivos</b>				
21.01.00	Pasivos financieros		-	19.622
21.01.10	A valor razonable	23	-	18.148
21.01.20	A valor razonable - Instrumentos financieros derivados	23	-	-
21.01.30	Obligaciones por financiamiento	24	-	1.474
21.01.31	Operaciones de venta con retrocompra sobre IRV	24	-	-
21.01.32	Operaciones de venta con retrocompra sobre IRF e IIF	24	-	-
21.01.33	Otras	24	-	1.474
21.01.40	Obligaciones con bancos e instituciones financieras	25	-	-
21.02.00	Acreedores por intermediación	26	25.475.012	34.956.039
21.03.00	Cuentas por pagar por operaciones de cartera propia	27	-	18.148
21.04.00	Cuentas por pagar a partes relacionadas	15	634.906	2.677.384
21.05.00	Otras cuentas por pagar	28	7.576	19.778
21.06.00	Provisiones	29	1.057.262	884.004
21.07.00	Impuestos por pagar	17	199.058	44.255
21.08.00	Impuestos diferidos	18	-	282
21.09.00	Otros pasivos	22	214.740	103.976
<b>21.00.00</b>	<b>Total pasivos</b>		<b>27.588.554</b>	<b>38.723.488</b>
<b>Patrimonio</b>				
22.01.00	Capital	34	25.209.200	25.209.200
22.02.00	Reservas	34	-	-
22.03.00	Resultados acumulados	34	20.399.475	16.727.509
22.04.00	Resultado del ejercicio	34	2.862.054	3.671.966
22.05.00	Dividendos provisorios o participaciones	34	-	-
<b>22.00.00</b>	<b>Total patrimonio</b>		<b>48.470.729</b>	<b>45.608.675</b>
<b>20.00.00</b>	<b>TOTAL PASIVOS Y PATRIMONIO</b>		<b>76.059.283</b>	<b>84.332.163</b>

Las notas adjuntas forman parte integral de estos estados financieros.

**J.P. MORGAN CORREDORES DE BOLSA SpA**  
**ESTADOS DE RESULTADOS**

Por los ejercicios terminados Al 31 de diciembre de 2025 y 2024  
(Expresado en miles de pesos M\$)

		31/12/2025	31/12/2024
		M\$	M\$
<b>Resultado por intermediación</b>			
30.10.01	Comisiones por operaciones bursátiles	30	4.838.260
30.10.02	Comisiones por operaciones extra bursátiles	-	-
30.10.03	Gastos por comisiones y servicios	30	(838.812)
30.10.04	Otras comisiones	-	-
<b>30.10.00</b>	<b>Total resultado por intermediación</b>	<b>3.999.448</b>	<b>1.751.841</b>
<b>Ingresos por servicios</b>			
30.20.01	Ingresos por administración de cartera	-	-
30.20.02	Ingresos por custodia de valores	-	-
30.20.03	Ingresos por asesorías financieras	-	-
30.20.04	Otros ingresos por servicios	15	3.239.962
<b>30.20.00</b>	<b>Total ingresos por servicios</b>	<b>3.239.962</b>	<b>2.892.319</b>
<b>Resultado por instrumentos financieros</b>			
30.30.01	A valor razonable	30	(7.539)
30.30.02	A valor razonable - Instrumentos financieros derivados	-	-
30.30.03	A costo amortizado	30	1.354.074
30.30.04	A costo amortizado - Operaciones de financiamiento	-	-
<b>30.30.00</b>	<b>Total ingresos por Instrumentos</b>	<b>1.346.535</b>	<b>3.342.501</b>
<b>Resultado por operaciones de financiamiento</b>			
30.40.01	Gastos por financiamiento	30	(22.812)
30.40.02	Otros gastos financieros	-	-
<b>30.40.00</b>	<b>Total resultado por operaciones de financiamiento</b>	<b>(22.812)</b>	<b>(31.506)</b>
<b>Gastos de administración y comercialización</b>			
30.50.01	Remuneraciones y gastos del personal	31	(1.461.099)
30.50.02	Gastos de comercialización	-	-
30.50.03	Gastos de administración	32	(3.605.765)
<b>30.50.00</b>	<b>Total gastos de administración y comercialización</b>	<b>(5.066.864)</b>	<b>(3.885.642)</b>
<b>Otros resultados</b>			
30.60.01	Reajuste y diferencia de cambio	6	(166.496)
30.60.02	Resultado de inversiones en sociedades	-	-
30.60.03	Otros ingresos (gastos)	30	30
<b>30.60.00</b>	<b>Total otros resultados</b>	<b>(166.466)</b>	<b>210.254</b>
<b>30.70.00</b>	<b>Resultado antes de impuesto a la renta</b>	<b>3.329.803</b>	<b>4.279.767</b>
<b>30.80.00</b>	<b>Impuesto a la renta</b>	<b>(467.749)</b>	<b>(607.801)</b>
<b>30.00.00</b>	<b>UTILIDAD DEL EJERCICIO</b>	<b>2.862.054</b>	<b>3.671.966</b>

Las notas adjuntas forman parte integral de estos estados financieros.

**J.P. MORGAN CORREDORES DE BOLSA SpA**  
**ESTADOS DE OTROS RESULTADOS INTEGRALES**

Por los ejercicios terminados Al 31 de diciembre de 2025 y 2024  
(Expresado en miles de pesos M\$)

	31/12/2025	31/12/2024
	M\$	M\$
<b>30.00.00 UTILIDAD (PERDIDA) DEL EJERCICIO</b>	<b>2.862.054</b>	<b>3.671.966</b>
Ingresos (gastos) registrados con abono (cargo) a patrimonio		
31.10.00 Revalorización de propiedades, planta y equipo	-	-
31.20.00 Activos financieros a valor razonable por patrimonio	-	(1.301.328)
31.30.00 Participación de otros resultados integrales de inversiones en sociedades	-	-
31.40.00		
Otros ingresos (gastos) registrados con abono (cargo) a patrimonio	-	-
31.50.00 Impuesto a la renta de otros resultados integrales	-	-
<b>31.00.00 Total ingresos (gastos) con abono (cargo) a patrimonio</b>	<b>-</b>	<b>(1.301.328)</b>
<b>32.00.00 TOTAL DE OTROS RESULTADOS INTEGRALES DEL EJERCICIO</b>	<b>2.862.054</b>	<b>2.370.638</b>

Las notas adjuntas forman parte integral de estos estados financieros.

**J.P. MORGAN CORREDORES DE BOLSA SpA**  
**ESTADOS DE CAMBIOS EN EL PATRIMONIO NETO**

Por los ejercicios terminados Al 31 de diciembre de 2025 y 2024  
(Expresado en miles de pesos M\$)

Estado de cambios en el patrimonio	Capital	Reservas			Resultado Acumulado	Resultado del Ejercicio	Dividendos	Total
		Activos financieros a valor razonable por patrimonio	Revaloración propiedades, planta y equipos	Otras				
	M\$	M\$	M\$	M\$	M\$	M\$	M\$	M\$
Saldo inicial al 01 de enero de 2025	25.209.200	-	-	-	16.727.509	3.671.966	-	45.608.675
Aumento (disminución) de capital	-	-	-	-	-	-	-	-
Resultados integrales del ejercicio	-	-	-	-	-	2.862.054	-	2.862.054
Total de ingresos (gastos) registrados con abono (cargo) a patrimonio	-	-	-	-	-	-	-	-
Utilidad (pérdida) del ejercicio	-	-	-	-	-	2.862.054	-	2.862.054
Transferencias a resultados acumulados	-	-	-	-	3.671.966	(3.671.966)	-	-
Dividendos o participaciones distribuidos	-	-	-	-	-	-	-	-
Otros ajustes a patrimonio	-	-	-	-	-	-	-	-
<b>Saldo final Al 31 de diciembre de 2025</b>	<b>25.209.200</b>	-	-	-	<b>20.399.475</b>	<b>2.862.054</b>	-	<b>48.470.729</b>

Estado de cambios en el patrimonio	Capital	Reservas			Resultado Acumulado	Resultado del Ejercicio	Dividendos	Total
		Activos financieros a valor razonable por patrimonio	Revaloración propiedades, planta y equipos	Otras				
	M\$	M\$	M\$	M\$	M\$	M\$	M\$	M\$
Saldo inicial al 01 de enero de 2024	25.209.200	1.301.328	-	-	14.250.474	2.477.035	-	43.238.037
Aumento (disminución) de capital	-	-	-	-	-	-	-	-
Resultados integrales del ejercicio	-	(1.301.328)	-	-	-	3.671.966	-	2.370.638
Total de ingresos (gastos) registrados con abono (cargo) a patrimonio	-	(1.301.328)	-	-	-	-	-	(1.301.328)
Utilidad (pérdida) del ejercicio	-	-	-	-	-	3.671.966	-	3.671.966
Transferencias a resultados acumulados	-	-	-	-	2.477.035	(2.477.035)	-	-
Dividendos o participaciones distribuidos	-	-	-	-	-	-	-	-
Otros ajustes a patrimonio	-	-	-	-	-	-	-	-
<b>Saldo final Al 31 de diciembre de 2024</b>	<b>25.209.200</b>	-	-	-	<b>16.727.509</b>	<b>3.671.966</b>	-	<b>45.608.675</b>

**J.P. MORGAN CORREDORES DE BOLSA SpA**  
**ESTADOS DE FLUJOS DE EFECTIVO**

Por los ejercicios terminados Al 31 de diciembre de 2025 y 2024  
(Expresado en miles de pesos M\$)

	<b>31/12/2025</b>	<b>31/12/2024</b>
<b>FLUJO NETO ORIGINADO POR ACTIVIDADES DE LA OPERACION</b>		
Comisiones recaudadas (pagadas)	4.838.260	3.314.747
Ingreso (egreso) neto por cuentas de clientes	-	-
Ingreso (egreso) neto por instrumentos financieros a valor razonable	(7.539)	(8.306)
Ingreso (egreso) neto por instrumentos financieros derivados	-	-
Ingreso (egreso) neto por instrumentos financieros a costo amortizado	1.354.073	1.717.472
Ingreso (egreso) neto por asesorías financieras, administración de cartera y custodia	3.239.962	2.892.319
Gastos de administración y comercialización pagados	(5.905.676)	(5.448.548)
Impuestos pagados	(785.131)	(1.025.350)
Otros ingresos (egresos) netos por actividades de la operación	4.143.592	(3.635.319)
<b>Flujo neto originado por actividades de la operación</b>	<b>6.877.541</b>	<b>(2.192.985)</b>
<b>FLUJO NETO ORIGINADO POR ACTIVIDADES DE FINANCIAMIENTO</b>		
Ingreso (egreso) neto por pasivos financieros	-	-
Ingreso (egreso) neto por financiamiento de partes relacionadas	-	-
Aumentos de capital	-	-
Reparto de utilidades y de capital	-	-
Otros ingresos (egresos) netos por actividades de financiamiento	(22.812)	(31.506)
<b>Flujo neto originado por actividades de financiamiento</b>	<b>(22.812)</b>	<b>(31.506)</b>
<b>FLUJO NETO ORIGINADO POR ACTIVIDADES DE INVERSION</b>		
Ingresos por ventas de propiedades, planta y equipo	-	-
Ingresos por ventas de inversiones en sociedades	-	3.264.917
Dividendos y otros ingresos percibidos de inversiones en sociedades	-	-
Incorporación de propiedades, planta y equipo	-	-
Inversiones en sociedades	-	-
Otros ingresos (egresos) netos de inversión	30	-
<b>Flujo neto originado por actividades de inversión</b>	<b>30</b>	<b>3.264.917</b>
<b>Flujo neto total positivo (negativo) del período</b>	<b>6.854.759</b>	<b>1.040.426</b>
<b>Efecto de la variación por tipo de cambio sobre el efectivo y efectivo equivalente</b>	<b>(166.496)</b>	<b>210.254</b>
<b>VARIACION NETA DEL EFECTIVO Y EFECTIVO EQUIVALENTE</b>	<b>6.688.263</b>	<b>1.250.680</b>
<b>SALDO INICIAL DE EFECTIVO Y EFECTIVO EQUIVALENTE</b>	<b>36.020.573</b>	<b>34.769.893</b>
<b>SALDO FINAL DE EFECTIVO Y EFECTIVO EQUIVALENTE</b>	<b>42.708.836</b>	<b>36.020.573</b>
Las notas adjuntas forman parte integral de estos estados financieros.		

**J.P. MORGAN CORREDORES DE BOLSA SpA**  
**NOTAS A LOS ESTADOS FINANCIEROS**  
 Al 31 de diciembre de 2025 y 2024

**NOTA 1 – INFORMACION GENERAL**

J.P. Morgan Corredores de Bolsa SpA se constituyó mediante escritura pública de fecha 2 de agosto de 2010, bajo la razón social de “J.P. Morgan Corredores de Bolsa SpA” otorgada ante Notario Público de Santiago don José Musalem Saffie Supery un extracto de ella fue inscrito bajo el repertorio 10.057/2010 y fue publicado en diario oficial N° 39.730 de fecha 7 de agosto de 2010.

La Corredora se encuentra inscrita bajo el número de RUT 76.109.764-4, a través de aportes en efectivo por un monto ascendente a M\$ 9.068.418 y mediante el aporte de una acción de la Bolsa de Comercio de Santiago por M\$ 1.631.582, cuyo valor justo a la fecha de aporte ascendía a M\$ 2.000.000. La Corredora se constituyó bajo la modalidad de “Sociedad por acciones” siendo el único accionista Inversiones J.P. Morgan Limitada quien posee el 100% de las acciones. A su vez Inversiones J.P. Morgan Limitada es filial de J.P. Morgan Chase Bank & Co., banco con domicilio en Estados Unidos de Norteamérica.

J.P. Morgan Corredores de Bolsa SpA tiene por objeto efectuar operaciones de intermediación, corretaje y transacciones de valores, por cuenta propia o ajena, con el ánimo de transferir derechos sobre los mismos y las actividades complementarias que le sean autorizadas por la Comisión para el Mercado Financiero para lo cual podrá ejecutar todos los actos y celebrar todos los contratos y operaciones propias de los intermediarios de valores de acuerdo con las normas vigentes en el futuro.

El domicilio legal de la Corredora está ubicado en Av. Apoquindo 2827 Oficina 1301, comuna de Las Condes. Chile. La administración de J.P. Morgan Corredores de Bolsa SpA está a cargo de Inversiones J.P. Morgan Limitada a través de quien esta Corredora designe para tal efecto.

El grupo económico al cual pertenece J.P. Morgan Corredora de Bolsa SpA.

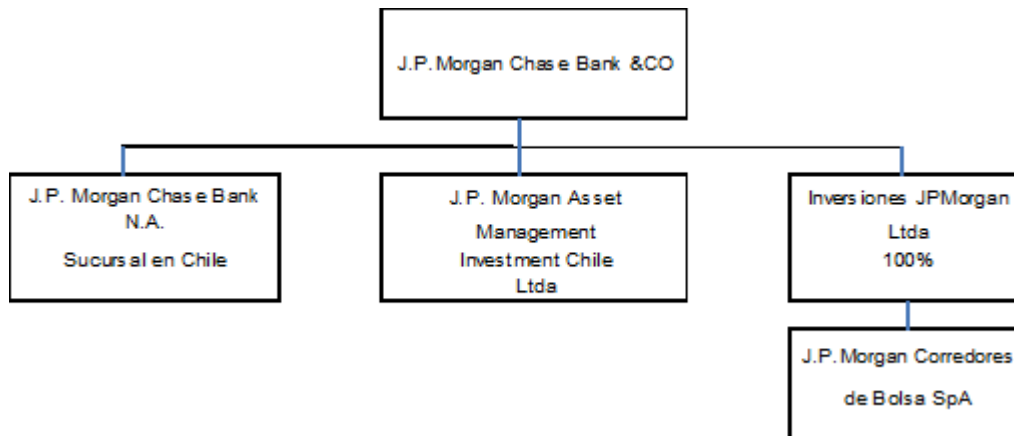

J.P. Morgan Corredora SpA es propiedad 100% de Inversiones J.P. Morgan Chile Ltda., la cual pertenece al grupo J.P. Morgan en Chile, cuya matriz final está ubicada en Estados Unidos de América.

**J.P. MORGAN CORREDORES DE BOLSA SpA**  
**NOTAS A LOS ESTADOS FINANCIEROS**  
 Al 31 de diciembre de 2025 y 31 de diciembre de 2024

Nuestros Estados Financieros son auditados por PricewaterhouseCoopers Consultores Auditores Ltda, identificada con RUT 81.513.400-1 e inscrita en el Registro de Auditores bajo el N°008 de la Comisión para el Mercado Financiero.

Al 31 de diciembre de 2025, J.P. Morgan Corredores de Bolsa SpA, mantiene sus operaciones de intermediación, Corretaje, transacciones de valores, asesorías financieras. etc.

Negocios/ servicios por cuenta de terceros	31/12/2025	31/12/2025
	Clientes no relacionados	Clientes relacionados
Compra y Venta de Renta Variable	18	2
Asesorías Financieras	-	-

Negocios/ servicios por cuenta de terceros	31/12/2024	31/12/2024
	Clientes no relacionados	Clientes relacionados
Compra y Venta de Renta Variable	51	2
Asesorías Financieras	-	-

#### Descripción de Principales Negocios

**Compra y Venta de Renta Variable:** Corresponde a operaciones de Compra y Venta de acciones con clientes, obteniendo ingresos vía comisiones cobradas a clientes.

**Asesorías Financieras:** Corresponde a ingresos percibidos por concepto de asesorías en emisión de acciones, entre otros.

#### **NOTA 2 - BASES DE PREPARACION**

a) Declaración de cumplimiento con las Normas Internacionales de Información Financiera

Los presentes estados financieros se presentan en miles de pesos chilenos y han sido preparados de acuerdo con Normas Internacionales de Información Financiera (NIIF) emitidas por el consejo de Normas Internacionales de Contabilidad (IASB) y por la Circular N°1992 emitida el 24 de noviembre de 2010 por la Comisión para el Mercado Financiero.

Los presentes estados financieros comprenden los estados de situación financiera al 31 de diciembre de 2025 y 2024, los estados de resultados, estados de otros resultados integrales y de cambios en patrimonio neto y de flujos de efectivo por los periodos terminados al 31 de diciembre de 2025 y 31 de diciembre 2024.

b) Moneda funcional y de presentación

La moneda funcional de J.P. Morgan Corredores de Bolsa SpA es el peso chileno, que corresponde a la moneda del entorno económico principal en el que opera.

Esta moneda es la que principalmente influye en la determinación de los precios de venta de sus productos financieros, los costos de suministrar tales productos, la generación de los fondos de financiamiento, y en la cual las fuerzas competitivas y aspectos regulatorios, determinan dichos precios.

**J.P. MORGAN CORREDORES DE BOLSA SpA**  
**NOTAS A LOS ESTADOS FINANCIEROS**  
 Al 31 de diciembre de 2025 y 31 de diciembre de 2024

c) Segmentos

J.P. Morgan Corredores de Bolsa SpA opera principalmente en el segmento compra y venta de acciones y asesoramiento financiero.

d) Hipótesis de empresa en marcha

A la fecha de presentación de los presentes estados financieros, la Administración de J.P. Morgan Corredores de Bolsa SpA estima que la Corredora no tiene incertidumbres significativas o indicadores que pudieran afectar la hipótesis de empresa en marcha.

e) Reclasificaciones significativas

A la fecha de presentación de los presentes estados financieros, la Administración de J.P. Morgan Corredores de Bolsa SpA no ha efectuado reclasificaciones significativas.

**NOTA 3 – RESUMEN DE PRINCIPALES POLITICAS CONTABLES**

**a) Normas, interpretaciones y enmiendas obligatorias por primera vez para los ejercicios financieros iniciados el 1 de enero de 2025..**

Modificaciones a la NIC 21 – Ausencia de convertibilidad. Publicada en agosto de 2023, esta modificación afecta a una entidad que tiene una transacción u operación en una moneda extranjera que no es convertible en otra moneda para un propósito específico a la fecha de medición. Una moneda es convertible en otra cuando existe la posibilidad de obtener la otra moneda (con un retraso administrativo normal), y la transacción se lleva a cabo a través de un mercado o mecanismo de convertibilidad que crea derechos y obligaciones exigibles. La presente modificación establece los lineamientos a seguir, para determinar el tipo de cambio a utilizar en situaciones de ausencia de convertibilidad como la mencionada. Se permite la adopción anticipada.

La adopción de la enmienda antes descrita, no tienen un impacto significativo en los estados financieros de la Sociedad.

**b) Normas, interpretaciones y enmiendas emitidas, cuya aplicación aún no es obligatoria, para las cuales no se ha efectuado adopción anticipada.**

Normas y enmiendas

Obligatoria para  
ejercicios  
iniciados a partir  
de

Modificación a NIIF 9 y NIIF 7 - Clasificación y Medición de Instrumentos Financieros. Publicada en mayo de 2024, esta modificación busca:

- aclarar los requisitos para el momento de reconocimiento y baja en cuentas de algunos activos y pasivos financieros, con una nueva excepción para algunos pasivos financieros liquidados a través de un sistema de transferencia electrónica de efectivo;

01/01/2026

**J.P. MORGAN CORREDORES DE BOLSA SpA**  
**NOTAS A LOS ESTADOS FINANCIEROS**  
 Al 31 de diciembre de 2025 y 31 de diciembre de 2024

- aclarar y agregar más orientación para evaluar si un activo financiero cumple con el criterio únicamente pago de principal e intereses (SPPI);
- agregar nuevas revelaciones para ciertos instrumentos con términos contractuales que pueden cambiar los flujos de efectivo (como algunos instrumentos con características vinculadas al logro de objetivos ambientales, sociales y de gobernanza (ESG));
- realizar actualizaciones de las revelaciones de los instrumentos de patrimonio designados a valor razonable con cambios en otro resultado integral (FVOCI).

Mejoras anuales a las normas NIIF – Volumen 11. Las siguientes mejoras se publicaron en julio de 2024:

- NIIF 1 Adopción por primera vez de las Normas Internacionales de Información Financiera. Fueron mejoradas algunas referencias cruzadas a NIIF 9 indicadas en párrafos B5-B6 con relación a la excepción de aplicación retrospectiva en contabilidad de coberturas.
- NIIF 7 Instrumentos Financieros: Información a Revelar. En relación a las revelaciones sobre resultados provenientes por baja de activos financieros donde exista involucración continua, se incorpora una referencia a NIIF13 con el objetivo de revelar si existen inputs no observables significativos que impactaron el valor razonable, y por ende, parte del resultado de la baja.
- NIIF 9 Instrumentos financieros. Fue enmendada una referencia sobre la medición inicial de las cuentas por cobrar eliminando el concepto de precio de la transacción.
- NIIF 10 Estados Financieros Consolidados. Se incorporan algunas mejoras en la descripción de la evaluación de control cuando existen “agentes de facto”.
- NIC 7 Estado de flujos de efectivo. Fue enmendada una referencia en el párrafo 37 en relación al concepto de “método de participación” eliminando la referencia al “método del costo”.

01/01/2026

Modificación a NIIF 9 y NIIF 7: Contratos que hacen referencia a la electricidad que depende de la naturaleza. Publicada en diciembre de 2024. Esta modificación incluye:

1. Aclarar la aplicación de los requisitos de “uso propio”;
2. Permitir la contabilidad de cobertura si estos contratos se utilizan como instrumentos de cobertura; y
3. Requisitos de divulgación para permitir que los inversores comprendan el efecto de estos contratos en el desempeño financiero y los flujos de efectivo de una entidad.

01/01/2026

NIIF 18 Presentación y revelación en estados financieros. Publicada en abril de 2024. Esta es la nueva norma sobre presentación y revelación en los estados financieros, con un enfoque en actualizaciones del estado de

**J.P. MORGAN CORREDORES DE BOLSA SpA**  
**NOTAS A LOS ESTADOS FINANCIEROS**  
 Al 31 de diciembre de 2025 y 31 de diciembre de 2024

resultados. Los nuevos conceptos clave introducidos en la NIIF 18 se relacionan con:

01/01/2027

- la estructura del estado de resultados;
- revelaciones requeridas en los estados financieros para ciertas medidas de desempeño de pérdidas o ganancias que se informan fuera de los estados financieros de una entidad (es decir, medidas de desempeño definidas por la administración); y
- Principios mejorados sobre agregación y desagregación que se aplican a los estados financieros principales y a las notas en general.

NIIF 19 subsidiarias que no son de interés público: Revelaciones. Publicada en abril de 2024. Esta nueva norma establece que una subsidiaria elegible, aplica los requisitos de otras Normas de Contabilidad NIIF, excepto los requisitos de divulgación, y en su lugar, puede aplicar los requisitos de divulgación reducidos de la NIIF 19. Los requisitos de divulgación reducidos de la NIIF 19 equilibran las necesidades de información de los usuarios de los estados financieros de las subsidiarias elegibles con ahorros de costos para los preparadores. La NIIF 19 es una norma voluntaria para subsidiarias elegibles.

01/01/2027

Una filial es elegible si:

- no tiene responsabilidad pública; y
- tiene una matriz última o intermedia que produce estados financieros consolidados disponibles para uso público que cumplen con las Normas de Contabilidad NIIF.

La administración de la Sociedad estima que la adopción de las normas y enmiendas antes descritas no tendrá un impacto significativo en los estados financieros [*consolidados*] de la Sociedad en el período de su primera aplicación.

**c) Efectivo equivalente**

La Sociedad ha determinado que su efectivo está compuesto por los saldos depositados en cuentas corrientes bancarias en moneda extranjera pero principalmente en pesos chilenos.

**d) Activos financieros a costo amortizado**

El costo amortizado corresponde al costo de adquisición del activo financiero más o menos los costos de transacción incrementales. Los activos medidos a costo amortizado corresponden a depósitos a plazo.

**J.P. MORGAN CORREDORES DE BOLSA SpA**  
**NOTAS A LOS ESTADOS FINANCIEROS**

Al 31 de diciembre de 2025 y 31 de diciembre de 2024

**e) Deudores por intermediación**

Considera la intermediación de valores producto de operaciones de compraventa de instrumentos financieros por cuenta de clientes, registrando contablemente el día de su asignación por el monto de la operación y comisiones cobradas por este servicio.

**f) Propiedad, planta y equipo**

Los activos fijos son medidos al costo histórico menos depreciación acumulada y pérdidas por deterioro. El costo incluye (en caso de existir) gastos que han sido atribuidos directamente a la adquisición del activo. La depreciación es reconocida en el estado de resultados en base al método de depreciación lineal sobre las vidas útiles de cada parte de un ítem del activo fijo. Los métodos de depreciación, vidas útiles y valores residuales son calculados y revisados mensualmente.

Las vidas útiles de los bienes que pudieran estar incluidos en el activo fijo son las siguientes:

Tipo de bien	Vida útil
Computadores	5 años
Routers y servidores	5 años
Impresoras	5 años

En la fecha de comienzo de un arriendo la Corredora reconoce un activo por derecho de uso y un pasivo por arrendamiento de acuerdo con lo dispuesto de NIIF 16.

**g) Activos por derecho de uso**

Al inicio de un arrendamiento el activo por derecho de uso se mide al costo. El costo se comprende de (a) el importe de la medición inicial del pasivo por arrendamiento; (b) los pagos por arrendamiento realizados antes o a partir de la fecha de comienzo, menos los incentivos de arrendamiento recibidos; (c) los costos directos iniciales incurridos por el arrendatario; y (d) una estimación de los costos a incurrir por el arrendatario al desmantelar y eliminar el activo subyacente, restaurando el lugar en el que está ubicado o restaurar el activo subyacente a la condición requerida por los términos y condiciones del arrendamiento.

Posterior a la fecha de comienzo, la Corredora mide los activos por derecho de uso aplicando el modelo del costo, el cual se define como el activo por derecho de uso medido al costo (a) menos la depreciación acumulada y las pérdidas acumuladas por deterioro del valor; y (b) ajustado por cualquier nueva medición del pasivo por arrendamiento. La Corredora aplica los requerimientos de depreciación de la NIC 16 "Propiedades, Planta y Equipo" al depreciar el activo por derecho de uso.

**h) Pasivo por arrendamiento**

La Corredora mide el pasivo por arrendamiento al valor presente de los pagos por arrendamiento que no se hayan pagado a esa fecha. Los pagos por arrendamiento son

**J.P. MORGAN CORREDORES DE BOLSA SpA**  
**NOTAS A LOS ESTADOS FINANCIEROS**

Al 31 de diciembre de 2025 y 31 de diciembre de 2024

descontados usando la tasa de interés implícita en el arrendamiento, si esa tasa pudiera determinarse fácilmente. Si esa tasa no puede determinarse fácilmente, el arrendatario utilizará la tasa incremental por obligaciones del arrendatario.

Los pagos por arrendamiento incluidos en la medición del pasivo por arrendamiento comprenden los pagos por el derecho a usar el activo subyacente durante el plazo del arrendamiento no cancelados a la fecha de medición los cuales incluyen (a) pagos fijos, menos cualquier incentivo de arrendamiento por cobrar; (b) pagos por arrendamiento variables, que dependen de un índice o una tasa, inicialmente medidos usando el índice o tasa en la fecha de comienzo; (c) importes que espera pagar el arrendatario como garantías de valor residual; (d) el precio de ejercicio de una opción de compra si el arrendatario está razonablemente seguro de ejercer esa opción; y (e) pagos por penalizaciones derivadas de la terminación del arrendamiento, si el plazo del arrendamiento refleja que el arrendatario ejercerá una opción para terminar el arrendamiento.

Después de la fecha de comienzo, la Corredora mide el pasivo por arrendamiento con el objeto de reconocer (a) el interés sobre el pasivo por arrendamiento; (b) los pagos por arrendamiento realizados; y (c) las nuevas mediciones o modificaciones del arrendamiento, y también para reflejar los pagos por arrendamiento fijos en esencia que hayan sido revisados.

La Corredora realiza nuevas mediciones del pasivo por arrendamiento descontando los pagos por arrendamiento modificados, si (a) Se produce un cambio en los importes por pagar esperados relacionados con una garantía de valor residual. Un arrendatario determinará los pagos por arrendamiento para reflejar el cambio en los importes que se espera pagar bajo la garantía de valor residual. (b) Se produce un cambio en los pagos por arrendamiento futuros procedentes de un cambio en un índice o una tasa usados para determinar esos pagos. La Corredora mide nuevamente el pasivo por arrendamiento para reflejar los pagos por arrendamiento modificados solo cuando haya un cambio en los flujos de efectivo. La Corredora determinará los pagos por arrendamiento revisados, por lo que resta del plazo del arrendamiento, sobre la base de los pagos contractuales revisados.

El 21 de diciembre de 2022 la Corredora firmó un nuevo contrato de arrendamiento frente a Notario de Santiago Ivan Torrealba Acevedo por un plazo de 5 años. Este contrato se activó al 31 de marzo de 2023.

Dicho contrato se modificó el día 11 de julio de 2024, frente a notario Juan Ricardo San Martín Urrejola, siendo activado en la contabilidad al inicio del actual periodo, extendiendo el plazo del contrato hasta el día 30 de abril de 2031.

**i) Transacciones y saldos en moneda extranjera**

Los activos y pasivos monetarios pagaderos en moneda extranjera se registran en la contabilidad en la respectiva moneda y se reflejan en el estado de situación financiera según el tipo de cambio de cierre. Las diferencias de cambio que se producen al convertir los saldos en moneda extranjera a la moneda funcional de la entidad se registran en resultados.

Tipo de Cambio	31/12/2025	31/12/2024
USD	903.00	996.75

**J.P. MORGAN CORREDORES DE BOLSA SpA**  
**NOTAS A LOS ESTADOS FINANCIEROS**  
Al 31 de diciembre de 2025 y 31 de diciembre de 2024

**j) Deterioro de activos**

La Sociedad realiza periódicamente análisis de sus activos para verificar la posibilidad de deterioro de éstos. En caso de la existencia, se reconocerá la pérdida correspondiente en cuentas de resultado contra el activo inicialmente mantenido.

**k) Acreedores por intermediación**

Considera la intermediación de valores producto de operaciones de compraventa de instrumentos financieros por cuenta de clientes, registrando contablemente el día de su asignación por el monto de la operación y comisiones cobradas por este servicio.

**l) Impuesto a la renta e impuesto diferido**

La Sociedad reconoce un gasto por impuesto a la renta de primera categoría al cierre del período de acuerdo con las disposiciones tributarias vigentes. Así mismo, reconoce activos y pasivos por impuesto a la renta diferido por la estimación futura de los efectos tributarios atribuibles a diferencias entre los valores contables y sus valores tributarios. La medición del impuesto a la renta diferido se efectúa en base a la tasa de impuesto que, de acuerdo con la legislación tributaria vigente, se deba aplicar en el año en que los pasivos por impuesto a la renta diferido sean realizados o liquidados. Los efectos futuros de cambios en la legislación tributaria o en las tasas de impuestos son reconocidos en el impuesto diferido a partir de la fecha en que la ley que aprueba dichos cambios sea publicada.

**m) Provisiones y pasivos contingentes**

Las provisiones son pasivos en los que existe incertidumbre acerca de su cuantía o vencimiento. Estas provisiones se reconocen en el estado de situación financiera cuando se cumplen los siguientes requisitos en forma conjunta:

- Es una obligación actual como resultado de hechos pasados y.
- A la fecha de los estados financieros es probable que la Sociedad tenga que destinar recursos para cancelar la obligación y la cuantía de los mismos puede medirse de manera fiable.

Un activo o pasivo contingente es toda obligación surgida de hechos pasados cuya existencia quedará confirmada sólo si llegan a ocurrir uno o más sucesos futuros inciertos y que no están bajo el control de la sociedad.

**n) Capital social**

El capital social está representado por 2.356 acciones nominativas, ordinarias, sin valor nominal de una misma serie. La Junta de Accionistas en sesiones ordinarias a ser celebradas anualmente de acuerdo con los estatutos de la Sociedad, determinará la distribución de utilidades de cada ejercicio y por tanto, la correspondiente distribución de dividendos.

**J.P. MORGAN CORREDORES DE BOLSA SpA**  
**NOTAS A LOS ESTADOS FINANCIEROS**  
 Al 31 de diciembre de 2025 y 31 de diciembre de 2024

**o) Reconocimiento de ingresos**

Los ingresos ordinarios son reconocidos de acuerdo con lo establecido por la NIIF 15 “Ingresos de actividades ordinarias procedentes de contratos con clientes”, la cual define un modelo único de reconocimiento de ingresos ordinarios que aplica a los contratos con clientes y posee dos enfoques para el reconocimiento de ingresos: en un momento del tiempo o a lo largo del tiempo.

La Sociedad utiliza los cinco pasos que indica la normativa para determinar el reconocimiento de los ingresos: (1) Identificar el contrato con el cliente. (2) Identificar las obligaciones de desempeño que contiene el contrato. (3) Determinar el precio de la transacción. (4) Asignar el precio de la transacción a las obligaciones de desempeño y (5) Reconocer el ingreso cuando (o en la medida en que) la entidad satisface cada obligación de desempeño.

Los tipos de ingresos que percibe la sociedad son los siguientes:

- Compra y Venta de Acciones: El ingreso percibido es por comisión de intermediación.
- Ingresos por cuenta corriente remunerada en moneda nacional.
- Ingreso por contratos celebrados contra empresas relacionadas, principalmente por subarrendamiento y procesamiento de datos.

**p) Pagos basados en acciones**

La Corredora mantiene un plan de beneficios al personal basado en acciones o “Restricted stock units” (“RSU”), el cual se enmarca dentro del plan global de compensaciones de JP Morgan Chase & Co.

Los RSU son asignados anualmente y su entrega se hace efectiva en los siguientes plazos: 50% al segundo año y 50% al tercer año de ser otorgados.

La corredora reconoce el gasto por dichos beneficios en el período de servicio del empleado, el que se inicia con el otorgamiento del RSU y se extiende hasta la fecha de entrega de las acciones.

Dicho gasto se determina con base al precio de la acción al momento del otorgamiento del beneficio multiplicado por el número de acciones correspondientes.

El devengo del gasto considera aspectos de cumplimiento de las condiciones de entrega de las acciones, en términos de plazo, categoría de empleados y permanencia de la relación laboral.

**NOTA 4 – GESTION DEL RIESGO FINANCIERO**

La Sociedad forma parte del Grupo J.P. Morgan. La administración y gestión de los distintos tipos de riesgos sigue los lineamientos de la Casa Matriz. En tal sentido, tenemos que:

1. Riesgo de crédito: El Riesgo de crédito proveniente del negocio de compra y venta de acciones, procede la posibilidad de que el cliente no pague en la fecha acordada. J.P. Morgan

**J.P. MORGAN CORREDORES DE BOLSA SpA**  
**NOTAS A LOS ESTADOS FINANCIEROS**

Al 31 de diciembre de 2025 y 31 de diciembre de 2024

Corredores de Bolsa SpA no se encuentra expuesta a riesgos crédito del emisor, esto producto de la naturaleza de las operaciones realizadas en la corredora, donde no se manejan posiciones, sino que sólo se operan transacciones de clientes que posteriormente son cerradas contra otra contraparte.

El equipo de riesgo de crédito corporativo será responsable de la evaluación de riesgo de cada contraparte, esto lo define con líneas de crédito sobre las cuales los clientes pueden operar. En el caso en que algún cliente desee realizar una operación por sobre de los límites autorizados, dicha transacción requiere la autorización del oficial de crédito respectivo.

2. Riesgo de liquidez: El Riesgo por liquidez proviene de la incapacidad de cumplir con las obligaciones de pago de corto plazo producto de la compra y venta de acciones de manera oportuna. La administración de la liquidez está a cargo de Tesorería y el control diario será efectuado por Operaciones. Adicionalmente, contempla el cumplimiento de los requerimientos regulatorios de índices normativos donde el control y análisis del riesgo de liquidez es evaluado por el Área de Control Financiero del Grupo J.P. Morgan en Chile, que es responsable de generar diariamente índices regulatorios de solvencia y liquidez.

J.P. Morgan Corredores de Bolsa SpA mantiene en la actualidad un alto nivel de liquidez, principalmente en efectivo, lo cual, acompañado en el modelo de ser intermediador, esto es sin tomar posiciones propias, genera un bajo riesgo de incumplimiento de los índices señalados anteriormente. No obstante, si existiese un empeoramiento de los índices de liquidez y solvencia, el Área de Control Financiero informa y comunica este escenario al área de negocios para que se tomen las providencias del caso.

3. Riesgo de mercado: El riesgo de mercado asociado tendrá relación con las posiciones que se puedan tener en instrumentos financieros, cuya volatilidad del precio hace que el control de riesgo de mercado sea tarea relevante. El control y análisis del riesgo de mercado es evaluado por el Área de Riesgos de Mercado Corporativo para el Grupo J.P. Morgan en Chile. Dado que el modelo de negocios se centra en la intermediación este riesgo sólo se genera a partir de errores en la ejecución de la misma.

4. Riesgo Operacional: Se define riesgo operacional a aquel relacionado a resultados adversos, que resulten de fallas en procesos internos, sistemas, factores humanos o eventos externos. El Riesgo Operacional incluye el riesgo de conducta, de cumplimiento y riesgo legal. Este riesgo es inherente a las actividades de la firma y puede manifestarse de distintas formas, incluyendo actos fraudulentos, interrupciones de los negocios, ataques de seguridad cibernética, comportamiento inadecuado de los empleados, incumplimiento a las regulaciones y leyes aplicables, o incumplimiento por parte de los proveedores con los acuerdos establecidos. Estos eventos pueden resultar en pérdidas financieras, litigios y/o multas regulatorias como también, otros daños a la firma. El objetivo es mantener los niveles de exposición por riesgo operacional de acuerdo con la posición financiera de la Corredora, las características de sus negocios, mercados y marco regulatorio en el cual opera. Esta definición se alinea con el marco de gestión Corporativo y el sugerido por el Comité de Basilea.

#### Marco de Gestión de Riesgo Operacional

Con el fin de controlar y monitorear el riesgo operacional, la firma cuenta con un marco global para la gestión del Riesgo Operacional, de Conducta y Cumplimiento ("CCOR" por sus siglas

**J.P. MORGAN CORREDORES DE BOLSA SpA**  
**NOTAS A LOS ESTADOS FINANCIEROS**

Al 31 de diciembre de 2025 y 31 de diciembre de 2024

en inglés), el cual está diseñado para promover un ambiente de riesgo operacional controlado. El Marco de Gestión CCOR, establece la metodología y la forma de proceder de la firma en relación con cada uno de sus 6 componentes: Gobierno, Identificación, Medición, Monitoreo y Pruebas, Gestión y Reporte.

Con el fin de desarrollar y mantener un robusto y consistente entorno de control en toda la Firma, los Control Managers, que son miembros de las Líneas de Negocio (LOBs) y las Funciones Corporativas y parte de la organización de Control Management, en conjunto con los ejecutivos de las LOBs y los dueños de los procesos de la primera línea de defensa, diseñan y evalúan los controles, y gestionan las observaciones (issues) de los riesgos de cumplimiento, conducta y operacional. El área de CCOR es responsable por el diseño y consistente ejecución del marco de la Gestión de Cumplimiento, Conducta y Riesgo Operacional.

El LCC y el Comité de Riesgos constituyen los órganos de gobierno establecidos para administrar los temas de control y riesgo.

### Evaluación de Riesgo

Para realizar el proceso de autoevaluación de riesgos y controles, la entidad utiliza el estándar corporativo de Control y Evaluación de Riesgo Operacional (CORE) por sus siglas en inglés "Compliance and Operational Risk Evaluation". El Estándar Corporativo establece los requerimientos mínimos que deben cumplirse para (i) la identificación del riesgo operacional dentro de la Firma (ii) la evaluación de dichos riesgos, y (iii) la evaluación de la efectividad de los controles que mitigan los riesgos identificados. El Estándar define también las entidades legales alcanzadas para efectuar evaluaciones de riesgos y controles. Dicha evaluación se realiza y documenta en el sistema corporativo.

### **Cuantificación**

La cuantificación del riesgo operacional se hace a través de los niveles actuales de pérdidas. Reportes de Riesgo Operativo y Monitoreo. El Marco de riesgo operacional ha establecido estándares para el reporte consistente de riesgo operacional. Estos estándares refuerzan los protocolos de escalamiento a la alta dirección y el consejo.

En cumplimiento a lo dispuesto por la Norma de Carácter General N° 18 de la Comisión para el Mercado Financiero. J.P. Morgan Corredores de Bolsa SpA, debe dar cumplimiento a los indicadores de liquidez y solvencia. Los correspondientes valores Al 31 de diciembre de 2025 son:

Patrimonio Depurado	:	M\$ 43.509.322
Liquidez General	:	2,75 veces
Liquidez por intermediación	:	2,68 veces
Razón de endeudamiento	:	0,05 veces
Cobertura patrimonial	:	1,26%

### **NOTA 5 - USO DE ESTIMACIONES Y JUICIOS CONTABLES CRITICOS**

La preparación de los presentes estados financieros ha requerido que la Administración realice juicios, estimaciones y supuestos que afectan la aplicación de las políticas contables y los montos de activos, pasivos, ingresos y gastos presentados, según los principios y criterios

**J.P. MORGAN CORREDORES DE BOLSA SpA**  
**NOTAS A LOS ESTADOS FINANCIEROS**

Al 31 de diciembre de 2025 y 31 de diciembre de 2024

contables de la NIIF. Los resultados reales pueden diferir de estas estimaciones. En la preparación de los estados financieros se han utilizado estimaciones para cuantificar alguno de los activos, pasivos, ingresos, gastos y compromisos que figuran registrados en ellos.

- Valor razonable de instrumentos financieros:

La Sociedad valoriza los instrumentos financieros de acuerdo con los valores o precios de cotización en mercados activos para activos idénticos.

- Provisiones de beneficios a empleados:

La Sociedad reconoce dichas provisiones considerando su base devengada, que es evaluada anualmente por la Administración.

- Reconocimiento de ingresos:

La Sociedad reconoce sus ingresos cuando se devengan y su importe se puede medir confiablemente.

Los ingresos por intereses se reconocen sobre la base de la proporción de tiempo transcurrido.

- Provisión gastos de administración:

La Sociedad reconoce una provisión de gasto cuando efectivamente tiene certeza de la ocurrencia de desembolsos efectivos por gastos de administración, reconociendo en el periodo en el cual se produce efectivamente el gasto.

- Pérdidas por deterioro en los activos:

La Sociedad realiza periódicamente análisis de sus activos para verificar la posibilidad de deterioro de éstos. En caso de la existencia, se reconocerá la pérdida correspondiente en cuentas de resultado contra el activo inicialmente mantenido.

**J.P. MORGAN CORREDORES DE BOLSA SpA**  
**NOTAS A LOS ESTADOS FINANCIEROS**  
Al 31 de diciembre de 2025 y 31 de diciembre de 2024

**NOTA 6 – REAJUSTE Y DIFERENCIA DE CAMBIO**

Los efectos registrados por diferencia de cambio al 31 de diciembre de 2025 y 2024

Cuentas	Abono (cargo) a resultados					
	USD		Otros		Total	
	31/12/2025	31/12/2024	31/12/2025	31/12/2024	31/12/2025	31/12/2024
	M\$	M\$	M\$	M\$	M\$	M\$
Efectivo y Efectivo Equivalente	(160.421)	210.197	-	-	(160.421)	210.197
Deudores por intermediación	-	-	-	-	-	-
Otras cuentas por cobrar	-	-	-	-	-	-
Cuentas por cobrar a partes relacionadas	(50.405)	7.174	-	-	(50.405)	7.174
Otros activos	-	-	-	-	-	-
Obligaciones con bancos e instituciones financieras	-	-	-	-	-	-
Acreeedores por intermediación	-	-	-	-	-	-
Otras cuentas por pagar	-	-	-	-	-	-
Cuentas por pagar a partes relacionadas	-	-	-	-	-	-
Otros pasivos	44.330	(7.117)	-	-	44.330	(7.117)
<b>Total Diferencia de Cambio</b>	<b>(166.496)</b>	<b>210.254</b>	<b>-</b>	<b>-</b>	<b>(166.496)</b>	<b>210.254</b>

**NOTA 7 - EFECTIVO Y EFECTIVO EQUIVALENTE**

El detalle del efectivo y efectivo equivalente al 31 de diciembre de 2025 y 2024 son los siguientes:

Efectivo y efectivo equivalente	31/12/2025	31/12/2024
	M\$	M\$
Caja en pesos	-	-
Caja en moneda extranjera	-	-
Banco en pesos (a)	41.029.965	34.324.477
Banco en moneda extranjera	1.678.871	1.696.096
<b>Total</b>	<b>42.708.836</b>	<b>36.020.573</b>

(a) Banco en pesos corresponde a cuenta corriente remunerada en J.P. Morgan Chase Bank, N.A. Sucursal en Chile.

**J.P. MORGAN CORREDORES DE BOLSA SpA**  
**NOTAS A LOS ESTADOS FINANCIEROS**  
Al 31 de diciembre de 2025 y 31 de diciembre de 2024

**NOTA 8 – INSTRUMENTOS FINANCIEROS POR CATEGORIA**

Al 31 de diciembre de 2025 y al 31 de diciembre de 2024 los instrumentos financieros son los siguientes:

Activos financieros Al 31 de diciembre de 2025:

Activos financieros según el estado de situación financiera	Activos financieros a valor razonable con cambios en resultados	Activos financieros a valor razonable con cambios en patrimonio	Activos financieros a costo amortizado	Total
	M\$	M\$	M\$	M\$
Efectivo y efectivo equivalente	-	-	42.708.836	42.708.836
Instrumentos financieros de cartera propia disponible	-	-	-	-
Instrumentos financieros de cartera propia comprometida	-	-	-	-
Instrumentos financieros derivados	-	-	-	-
Instrumentos por operaciones de financiamiento	-	-	-	-
Deudores por intermediación	-	-	25.541.301	25.541.301
Cuentas por cobrar por operaciones de cartera propia	-	-	-	-
Cuentas por cobrar partes relacionadas	-	-	256.863	256.863
Otras cuentas por cobrar	-	-	-	-
Inversiones en sociedades	-	-	-	-
<b>Total</b>	<b>-</b>	<b>-</b>	<b>68.507.000</b>	<b>68.507.000</b>

Activos financieros al 31 de diciembre de 2024:

Activos financieros según el estado de situación financiera	Activos financieros a valor razonable con cambios en resultados	Activos financieros a valor razonable con cambios en patrimonio	Activos financieros a costo amortizado	Total
	M\$	M\$	M\$	M\$
Efectivo y efectivo equivalente	-	-	36.020.573	36.020.573
Instrumentos financieros de cartera propia disponible	-	-	-	-
Instrumentos financieros de cartera propia comprometida	-	-	-	-
Instrumentos financieros derivados	-	-	-	-
Instrumentos por operaciones de financiamiento	-	-	-	-
Deudores por intermediación	-	-	35.019.006	35.019.006
Cuentas por cobrar por operaciones de cartera propia	-	-	-	-
Cuentas por cobrar partes relacionadas	-	-	3.026.894	3.026.894
Otras cuentas por cobrar	-	-	64.038	64.038
Inversiones en sociedades	-	-	-	-
<b>Total</b>	<b>-</b>	<b>-</b>	<b>74.130.511</b>	<b>74.130.511</b>

**J.P. MORGAN CORREDORES DE BOLSA SpA**  
**NOTAS A LOS ESTADOS FINANCIEROS**  
 Al 31 de diciembre de 2025 y 31 de diciembre de 2024

Pasivos financieros Al 31 de diciembre de 2025:

Pasivos financieros según el estado de situación financiera	Pasivos financieros a valor razonable con cambios en resultados	Pasivos financieros a costo amortizado	Total
	M\$	M\$	M\$
Pasivos financieros a valor razonable	-	-	-
Instrumentos financieros derivados	-	-	-
Obligaciones por financiamiento	-	-	-
Obligaciones con bancos e instituciones financieras	-	-	-
Acreedores por intermediación	-	25.475.012	25.475.012
Cuentas por pagar por operaciones de cartera propia	-	-	-
Cuentas por pagar a partes relacionadas	-	634.906	634.906
Otras cuentas por pagar	-	7.576	7.576
Otros pasivos	-	214.740	214.740
<b>Total</b>	-	<b>26.332.234</b>	<b>26.332.234</b>

Pasivos financieros al 31 de diciembre de 2024:

Pasivos financieros según el estado de situación financiera	Pasivos financieros a valor razonable con cambios en resultados	Pasivos financieros a costo amortizado	Total
	M\$	M\$	M\$
Pasivos financieros a valor razonable	-	-	-
Instrumentos financieros derivados	-	-	-
Obligaciones por financiamiento	-	-	-
Obligaciones con bancos e instituciones financieras	-	-	-
Acreedores por intermediación	-	34.956.039	34.956.039
Cuentas por pagar por operaciones de cartera propia	-	18.148	18.148
Cuentas por pagar a partes relacionadas	-	2.677.384	2.677.384
Otras cuentas por pagar	-	19.778	19.778
Otros pasivos	-	103.976	103.976
<b>Total</b>	-	<b>37.775.325</b>	<b>37.775.325</b>









**J.P. MORGAN CORREDORES DE BOLSA SpA**  
**NOTAS A LOS ESTADOS FINANCIEROS**

Al 31 de diciembre de 2025 y 31 de diciembre de 2024

Activos financieros al 31 de diciembre de 2024

Instrumentos Financieros a Costo amortizado	Cartera propia disponible	Cartera propia comprometida				Subtotal	Total
		En Operaciones a Plazo	En Préstamos	En garantías o por otras operaciones			
	M\$	M\$	M\$	M\$	M\$	M\$	
<b>Instrumentos de renta Fija e intermediación financiera</b>	-	-	-	-	-	-	-
Del Estado	-	-	-	-	-	-	-
Nacionales	-	-	-	-	-	-	-
Extranjeros	-	-	-	-	-	-	-
De Entidades Financieras	-	-	-	-	-	-	-
Nacionales	-	-	-	-	-	-	-
Extranjeros	-	-	-	-	-	-	-
De Empresas	-	-	-	-	-	-	-
Nacionales	-	-	-	-	-	-	-
Extranjeros	-	-	-	-	-	-	-
Otros	-	-	-	-	-	-	-
<b>Total IRF e IIF</b>	-	-	-	-	-	-	-

**NOTA 11- INSTRUMENTOS FINANCIEROS A COSTO AMORTIZADO – OPERACIONES DE FINANCIAMIENTO**

A continuación, se presenta el detalle de los saldos de la categoría de instrumentos financieros por operaciones de financiamiento:

a) Operaciones de compra con retroventa sobre instrumentos de renta variable.

Al 31 de diciembre de 2025:

Contrapartes	Tasa promedio	Vencimiento		Total	Valor razonable del activo subyacente
		Hasta 7 días	Más de 7 días		
	%	M\$	M\$	M\$	M\$
Personas naturales	-	-	-	-	-
Personas jurídicas	-	-	-	-	-
Intermediarios de valores	-	-	-	-	-
Inversionistas	-	-	-	-	-
Institucionales	-	-	-	-	-
Partes relacionadas	-	-	-	-	-
<b>Total</b>	-	-	-	-	-

**J.P. MORGAN CORREDORES DE BOLSA SpA**  
**NOTAS A LOS ESTADOS FINANCIEROS**

Al 31 de diciembre de 2025 y 31 de diciembre de 2024

Al 31 de diciembre de 2024:

Contrapartes	Tasa promedio	Vencimiento		Total	Valor razonable del activo subyacente
		Hasta 7 días	Más de 7 días		
	%	M\$	M\$	M\$	M\$
Personas naturales	-	-	-	-	-
Personas jurídicas	-	-	-	-	-
Intermediarios de valores	-	-	-	-	-
Inversionistas	-	-	-	-	-
Institucionales	-	-	-	-	-
Partes relacionadas	-	-	-	-	-
<b>Total</b>	-	-	-	-	-

b) Operaciones de compra con retroventa sobre instrumentos de renta fija e intermediación financiera (Contratos de retrocompra).

Al 31 de diciembre de 2025:

Contrapartes	Tasa promedio	Vencimiento		Total	Valor razonable del activo subyacente
		Hasta 7 días	Más de 7 días		
	%	M\$	M\$	M\$	M\$
Personas naturales	-	-	-	-	-
Personas jurídicas	-	-	-	-	-
Intermediarios de valores	-	-	-	-	-
Inversionistas	-	-	-	-	-
Institucionales	-	-	-	-	-
Partes relacionadas	-	-	-	-	-
<b>Total</b>	-	-	-	-	-

Al 31 de diciembre de 2024:

Contrapartes	Tasa promedio	Vencimiento		Total	Valor razonable del activo subyacente
		Hasta 7 días	Más de 7 días		
	%	M\$	M\$	M\$	M\$
Personas naturales	-	-	-	-	-
Personas jurídicas	-	-	-	-	-
Intermediarios de valores	-	-	-	-	-
Inversionistas	-	-	-	-	-
Institucionales	-	-	-	-	-
Partes relacionadas	-	-	-	-	-
<b>Total</b>	-	-	-	-	-

**J.P. MORGAN CORREDORES DE BOLSA SpA**  
**NOTAS A LOS ESTADOS FINANCIEROS**

Al 31 de diciembre de 2025 y 31 de diciembre de 2024

c) Premio por cobrar por préstamos de acciones.

Al 31 de diciembre de 2025:

Contrapartes	Tasa promedio	Vencimiento		Total	Valor razonable del activo subyacente
		Hasta 7 días	Más de 7 días		
	%	M\$	M\$	M\$	M\$
Personas naturales	-	-	-	-	-
Personas jurídicas	-	-	-	-	-
Intermediarios de valores	-	-	-	-	-
Inversionistas	-	-	-	-	-
Institucionales	-	-	-	-	-
Partes relacionadas	-	-	-	-	-
<b>Total</b>	-	-	-	-	-

Al 31 de diciembre de 2024:

Contrapartes	Tasa promedio	Vencimiento		Total	Valor razonable del activo subyacente
		Hasta 7 días	Más de 7 días		
	%	M\$	M\$	M\$	M\$
Personas naturales	-	-	-	-	-
Personas jurídicas	-	-	-	-	-
Intermediarios de valores	-	-	-	-	-
Inversionistas	-	-	-	-	-
Institucionales	-	-	-	-	-
Partes relacionadas	-	-	-	-	-
<b>Total</b>	-	-	-	-	-

**J.P. MORGAN CORREDORES DE BOLSA SpA**  
**NOTAS A LOS ESTADOS FINANCIEROS**

Al 31 de diciembre de 2025 y 31 de diciembre de 2024

**NOTA 12 – CONTRATOS DE DERIVADOS FINANCIEROS**

Al 31 de diciembre de 2025

Tipo de contrato	N° Operaciones	Nocional				Instrumentos financieros derivados a valor razonable						Total Activo a valor razonable	Total Pasivo a valor razonable
		Compra		Venta		Posición Activa			Posición Pasiva				
		Cantidad U.M (*) del contrato	Monto contrato M\$	Cantidad U.M (*) del contrato	Monto contrato M\$	Hasta 7 días	Desde 8 a 360 días	Mayor a 1 año	Hasta 7 días	Desde 8 a 360 días	Mayor a 1 año		
				M\$	M\$	M\$	M\$	M\$	M\$	M\$	M\$	M\$	
<b>A) Forward</b>													
Dólares de EEUU (Compensación)	-	-	-	-	-	-	-	-	-	-	-	-	-
Dólares de EEUU (Entrega física)	-	-	-	-	-	-	-	-	-	-	-	-	-
Euros (Compensación)	-	-	-	-	-	-	-	-	-	-	-	-	-
Euros (Entrega física)	-	-	-	-	-	-	-	-	-	-	-	-	-
Unidades de fomento (Compensación)	-	-	-	-	-	-	-	-	-	-	-	-	-
Unidades de fomento (Entrega física)	-	-	-	-	-	-	-	-	-	-	-	-	-
Otros	-	-	-	-	-	-	-	-	-	-	-	-	-
<b>B) Otros Contratos</b>													
	-	-	-	-	-	-	-	-	-	-	-	-	-
<b>TOTAL</b>	-	-	-	-	-	-	-	-	-	-	-	-	-

(\*) Corresponde a la cantidad de unidades monetarias o de unidades de fomento de los contratos de derivados financieros.

Al 31 de diciembre de 2025

Contrapartes	Activo a valor razonable	Monto garantizado
	M\$	M\$
Personas naturales	-	-
Personas jurídicas	-	-
Intermediarios de valores	-	-
Inversionistas Institucionales	-	-
Partes relacionadas	-	-
Bancos	-	-
<b>TOTAL</b>	-	-

**J.P. MORGAN CORREDORES DE BOLSA SpA**  
**NOTAS A LOS ESTADOS FINANCIEROS**  
 Al 31 de diciembre de 2025 y 31 de diciembre de 2024

Al 31 de diciembre de 2024:

Tipo de contrato	N° Operaciones	Nocional				Instrumentos financieros derivados a valor razonable						Total Activo a valor razonable	Total Pasivo a valor razonable
		Compra		Venta		Posición Activa			Posición Pasiva				
		Cantidad U.M (*) del contrato	Monto contrato M\$	Cantidad U.M (*) del contrato	Monto contrato M\$	Hasta 7 días	Desde 8 a 360 días	Mayor a 1 año	Hasta 7 días	Desde 8 a 360 días	Mayor a 1 año		
				M\$	M\$	M\$	M\$	M\$	M\$	M\$	M\$	M\$	
<b>A) Forward</b>													
Dólares de EEUU (Compensación)	-	-	-	-	-	-	-	-	-	-	-	-	-
Dólares de EEUU (Entrega física)	-	-	-	-	-	-	-	-	-	-	-	-	-
Euros (Compensación)	-	-	-	-	-	-	-	-	-	-	-	-	-
Euros (Entrega física)	-	-	-	-	-	-	-	-	-	-	-	-	-
Unidades de fomento (Compensación)	-	-	-	-	-	-	-	-	-	-	-	-	-
Unidades de fomento (Entrega física)	-	-	-	-	-	-	-	-	-	-	-	-	-
Otros	-	-	-	-	-	-	-	-	-	-	-	-	-
<b>B) Otros Contratos</b>													
	-	-	-	-	-	-	-	-	-	-	-	-	-
<b>TOTAL</b>	-	-	-	-	-	-	-	-	-	-	-	-	-

(\*) Corresponde a la cantidad de unidades monetarias o de unidades de fomento de los contratos de derivados financieros.

Al 31 de diciembre de 2024

Contrapartes	Activo a valor razonable	Monto garantizado
	M\$	M\$
Personas naturales	-	-
Personas jurídicas	-	-
Intermediarios de valores	-	-
Inversionistas Institucionales	-	-
Partes relacionadas	-	-
Bancos	-	-
<b>TOTAL</b>	-	-

**J.P. MORGAN CORREDORES DE BOLSA SpA**  
**NOTAS A LOS ESTADOS FINANCIEROS**

Al 31 de diciembre de 2025 y 31 de diciembre de 2024

**NOTA 13 – DEUDORES POR INTERMEDIACION**

Detalle de las cuentas por cobrar por intermediación Al 31 de diciembre de 2025 y al 31 de diciembre de 2024:

Resumen	31/12/2025			31/12/2024		
	Monto	Provisión	Total	Monto	Provisión	Total
	M\$	M\$	M\$	M\$	M\$	M\$
Intermediación de operaciones a término	25.541.301	-	25.541.301	35.019.006	-	35.019.006
Intermediación de operaciones a plazo	-	-	-	-	-	-
<b>Total</b>	<b>25.541.301</b>	<b>-</b>	<b>25.541.301</b>	<b>35.019.006</b>	<b>-</b>	<b>35.019.006</b>

a) Intermediación de operaciones a término.

Al 31 de diciembre de 2025:

Contrapartes	Cuentas por Cobrar por intermediación	Provisión	Total	Vencidos				
				Hasta 2 días	Desde 3 hasta 10 días	Desde 11 hasta 30 días	Más de 30 días	Total vencidos
				M\$	M\$	M\$	M\$	M\$
Personas Naturales	-	-	-	-	-	-	-	-
Personas Jurídicas	-	-	-	-	-	-	-	-
Intermediarios de valores	-	-	-	-	-	-	-	-
Inversionistas	-	-	-	-	-	-	-	-
Institucionales	23.944.938	-	23.944.938	-	-	5.356	-	5.356
Partes relacionadas	1.596.363	-	1.596.363	-	-	-	-	-
<b>Total</b>	<b>25.541.301</b>	<b>-</b>	<b>25.541.301</b>	<b>-</b>	<b>-</b>	<b>5.356</b>	<b>-</b>	<b>5.356</b>

Al 31 de diciembre de 2024:

Contrapartes	Cuentas por Cobrar por intermediación	Provisión	Total	Vencidos				
				Hasta 2 días	Desde 3 hasta 10 días	Desde 11 hasta 30 días	Más de 30 días	Total vencidos
				M\$	M\$	M\$	M\$	M\$
Personas Naturales	-	-	-	-	-	-	-	-
Personas Jurídicas	-	-	-	-	-	-	-	-
Intermediarios de valores	-	-	-	-	-	-	-	-
Inversionistas	-	-	-	-	-	-	-	-
Institucionales	25.687.943	-	25.687.943	-	-	980	-	980
Partes relacionadas	9.331.063	-	9.331.063	-	-	-	-	-
<b>Total</b>	<b>35.019.006</b>	<b>-</b>	<b>35.019.006</b>	<b>-</b>	<b>-</b>	<b>980</b>	<b>-</b>	<b>980</b>

**J.P. MORGAN CORREDORES DE BOLSA SpA**  
**NOTAS A LOS ESTADOS FINANCIEROS**

Al 31 de diciembre de 2025 y 31 de diciembre de 2024

b) Intermediación de operaciones a plazo sobre acciones simultáneas.

Al 31 de diciembre de 2025 y al 31 de diciembre de 2024, la Sociedad no ha desarrollado operaciones a plazo sobre acciones por intermediación de operaciones a plazo sobre acciones simultáneas.

Al 31 de diciembre de 2025:

Contrapartes	Vencidos	Vencidos				Provisión	Total
		Hasta 7 días	Desde 8 hasta 30 días	Desde 31 hasta 60 días	Más de 60 días		
	M\$	M\$	M\$	M\$	M\$	M\$	
Personas Naturales	-	-	-	-	-	-	-
Personas Jurídicas	-	-	-	-	-	-	-
Intermediarios de valores	-	-	-	-	-	-	-
Inversionistas	-	-	-	-	-	-	-
Institucionales	-	-	-	-	-	-	-
Partes relacionadas	-	-	-	-	-	-	-
<b>Total</b>	-	-	-	-	-	-	-

Al 31 de diciembre de 2024:

Contrapartes	Vencidos	Vencidos				Provisión	Total
		Hasta 7 días	Desde 8 hasta 30 días	Desde 31 hasta 60 días	Más de 60 días		
	M\$	M\$	M\$	M\$	M\$	M\$	
Personas Naturales	-	-	-	-	-	-	-
Personas Jurídicas	-	-	-	-	-	-	-
Intermediarios de valores	-	-	-	-	-	-	-
Inversionistas	-	-	-	-	-	-	-
Institucionales	-	-	-	-	-	-	-
Partes relacionadas	-	-	-	-	-	-	-
<b>Total</b>	-	-	-	-	-	-	-

c) Movimiento de la provisión por deterioro de valor incobrable

No se han realizado provisiones de incobrabilidad en los períodos reportados.



**J.P. MORGAN CORREDORES DE BOLSA SpA**  
**NOTAS A LOS ESTADOS FINANCIEROS**

Al 31 de diciembre de 2025 y 31 de diciembre de 2024

**NOTA 15 - SALDOS Y TRANSACCIONES CON PARTES RELACIONADAS**

- a) Resumen de saldos y transacciones significativos con partes relacionadas al 31 de diciembre de 2025 y al 31 de diciembre de 2024

Al 31 de diciembre de 2025:

Concepto	Total transacción			Saldo	
	Cantidad	Monto	Resultado	Activo	Pasivo
		M\$	M\$	M\$	M\$
Intermediación de operaciones a término	-	-	-	-	-
Intermediación de operaciones a plazo	-	-	-	-	-
Operaciones de compra con retroventa sobre IRV	-	-	-	-	-
Operaciones de compra con retroventa sobre IRF e IIF	-	-	-	-	-
Operaciones de financiamiento – venta con retrocompra sobre IRV	-	-	-	-	-
Operaciones de financiamiento – venta con retrocompra sobre IRF e IIF	-	-	-	-	-
Instrumentos financieros derivados	-	-	-	-	-
Cuentas por cobrar/pagar por operaciones de cartera propia	-	-	-	-	-
Cuentas corrientes	6.250	6.686.226	1.354.073	42.705.766	-
Administración de carteras	-	-	-	-	-
Compraventa de moneda extranjera	-	-	-	-	-
Asesorías financieras	-	-	-	-	-
Instrumentos Financieros - Int Cta Cte	-	-	-	-	-
Resultado Instrumentos Financieros	-	-	-	-	-
Gastos administración (-)	12	-	-	-	-
Servicios financieros	12	3.224.936	3.224.935	149.330	-
Comisión por intermediación	5.637	552.503	552.503	-	-
Deudores por intermediación	3	1.596.363	-	1.596.363	-
Cuentas por cobrar partes relacionadas	1	107.533	-	107.533	-
Acreedores por intermediación	4	3.408.763	-	-	3.408.763
Cuentas por pagar partes relacionadas	3	634.907	-	-	634.906
<b>Total</b>	<b>11.922</b>	<b>16.211.231</b>	<b>5.131.511</b>	<b>44.558.992</b>	<b>4.043.669</b>

**J.P. MORGAN CORREDORES DE BOLSA SpA**  
**NOTAS A LOS ESTADOS FINANCIEROS**

Al 31 de diciembre de 2025 y 31 de diciembre de 2024

Al 31 de diciembre de 2024:

Concepto	Total transacción			Saldo	
	Cantidad	Monto	Resultado	Activo	Pasivo
		M\$	M\$	M\$	M\$
Intermediación de operaciones a término	-	-	-	-	-
Intermediación de operaciones a plazo	-	-	-	-	-
Operaciones de compra con retroventa sobre IRV	-	-	-	-	-
Operaciones de compra con retroventa sobre IRF e IIF	-	-	-	-	-
Operaciones de financiamiento – venta con retrocompra sobre IRV	-	-	-	-	-
Operaciones de financiamiento – venta con retrocompra sobre IRF e IIF	-	-	-	-	-
Instrumentos financieros derivados	-	-	-	-	-
Cuentas por cobrar/pagar por operaciones de cartera propia	-	-	-	-	-
Cuentas corrientes	5.772	1.252.196	1.717.472	36.019.538	-
Administración de carteras	-	-	-	-	-
Compraventa de moneda extranjera	-	-	-	-	-
Asesorías financieras	-	-	-	-	-
Instrumentos Financieros - Int Cta Cte	-	-	-	-	-
Resultado Instrumentos Financieros	-	-	-	-	-
Gastos administración (-)	24	(1.497.828)	(1.497.828)	-	-
Servicios financieros	12	2.892.319	2.892.319	229.984	-
Comisión por intermediación	3.962	371.698	371.698	-	-
Deudores por intermediación	11	9.331.062	-	9.331.062	-
Cuentas por cobrar partes relacionadas	5	2.796.910	-	2.796.910	-
Acreedores por intermediación	11	3.675.957	-	-	3.675.957
Cuentas por pagar partes relacionadas	4	2.677.384	-	-	2.677.384
<b>Total</b>	<b>9.801</b>	<b>21.499.698</b>	<b>3.483.661</b>	<b>48.377.494</b>	<b>6.353.341</b>

J.P. Morgan Corredora de Bolsa SpA y J.P. Morgan Chase Bank, N.A. Sucursal en Chile han suscrito un contrato a través del cual se establecen los servicios y actividades que esta última presta a la Corredora, principalmente Subarrendamiento y Procesamiento de datos.

Adicionalmente, la entidad local mantiene una cuenta corriente en USD con la entidad en NY.

Las transacciones con partes relacionadas han sido realizadas a precio de mercado, no se han realizado provisiones por incobrabilidad y no se han constituido garantías por estas operaciones. Las cuentas corrientes corresponden a financiamiento cuyo pago se efectuará por el total del monto adeudado más intereses a tasas de mercado, mediante traspaso electrónico o cargo en cuenta corriente cuenta mercantil.

**J.P. MORGAN CORREDORES DE BOLSA SpA**  
**NOTAS A LOS ESTADOS FINANCIEROS**

Al 31 de diciembre de 2025 y 31 de diciembre de 2024

- b) Detalle de saldos y transacciones significativos con partes relacionadas al 31 de diciembre de 2025 y 2024:

**Parte relacionada 1: J.P. MORGAN CHASE BANK N.A. Sucursal en Chile (Indirecta)**

Las transacciones significativas con J.P. Morgan Chase Bank N.A. Sucursal en Chile a la fecha de los presentes estados financieros, corresponden a la mantención de una cuenta corriente remunerada.

Asimismo, J.P. Morgan Chase Bank N.A. Sucursal en Chile, cobra gastos por servicios y subarrendamiento a J.P. Morgan Corredores de Bolsa SpA.

Al 31 de diciembre de 2025:

Relacionada 1: J.P. Morgan Chase Bank N.A. Sucursal en Chile

Concepto	Total transacción			Saldo	
	Cantidad	Monto	Resultado	Activo	Pasivo
		M\$	M\$	M\$	M\$
Intermediación de operaciones a término	-	-	-	-	-
Intermediación de operaciones a plazo	-	-	-	-	-
Operaciones de compra con retroventa sobre IRV	-	-	-	-	-
Operaciones de compra con retroventa sobre IRF e IIF	-	-	-	-	-
Operaciones de financiamiento – venta con retrocompra sobre IRV	-	-	-	-	-
Operaciones de financiamiento – venta con retrocompra sobre IRF e IIF	-	-	-	-	-
Instrumentos financieros derivados	-	-	-	-	-
Cuentas por cobrar/pagar por operaciones de cartera propia	-	-	-	-	-
Cuentas corrientes	6.195	6.703.451	1.354.073	41.026.895	-
Administración de carteras	-	-	-	-	-
Compraventa de moneda extranjera	-	-	-	-	-
Asesorías financieras	-	-	-	-	-
Depósito a plazo	-	-	-	-	-
Resultado Instrumentos Financieros	-	-	-	-	-
Gastos administración (-)	12	-	-	-	-
Servicios financieros	-	-	-	-	-
Cuentas por cobrar partes relacionadas	1	107.533	-	107.533	-
Comisión por intermediación	-	-	-	-	-
Deudores por intermediación	-	-	-	-	-
Acreedores por intermediación	1	81.070	-	-	81.070
<b>Total</b>	<b>6.209</b>	<b>6.892.054</b>	<b>1.354.073</b>	<b>41.134.428</b>	<b>81.070</b>

**J.P. MORGAN CORREDORES DE BOLSA SpA**  
**NOTAS A LOS ESTADOS FINANCIEROS**

Al 31 de diciembre de 2025 y 31 de diciembre de 2024

Al 31 de diciembre de 2024:

Relacionada 1: J.P Morgan Chase Bank N.A. Sucursal en Chile

Concepto	Total transacción			Saldo	
	Cantidad	Monto	Resultado	Activo	Pasivo
		M\$	M\$	M\$	M\$
Intermediación de operaciones a término	-	-	-	-	-
Intermediación de operaciones a plazo	-	-	-	-	-
Operaciones de compra con retroventa sobre IRV	-	-	-	-	-
Operaciones de compra con retroventa sobre IRF e IIF	-	-	-	-	-
Operaciones de financiamiento – venta con retrocompra sobre IRV	-	-	-	-	-
Operaciones de financiamiento – venta con retrocompra sobre IRF e IIF	-	-	-	-	-
Instrumentos financieros derivados	-	-	-	-	-
Cuentas por cobrar/pagar por operaciones de cartera propia	-	-	-	-	-
Cuentas corrientes	5.713	1.481.225	1.717.472	34.323.443	-
Administración de carteras	-	-	-	-	-
Compraventa de moneda extranjera	-	-	-	-	-
Asesorías financieras	-	-	-	-	-
Depósito a plazo	-	-	-	-	-
Resultado Instrumentos Financieros	-	-	-	-	-
Gastos administración (-)	24	(1.497.828)	(1.497.828)	-	-
Servicios financieros	-	-	-	-	-
Cuentas por cobrar partes relacionadas	1	119.526	-	119.526	-
Comisión por intermediación	-	-	-	-	-
Deudores por intermediación	-	-	-	-	-
Acreedores por intermediación	-	-	-	-	-
<b>Total</b>	<b>5.738</b>	<b>102.923</b>	<b>219.644</b>	<b>34.442.969</b>	<b>-</b>

**J.P. MORGAN CORREDORES DE BOLSA SpA**  
**NOTAS A LOS ESTADOS FINANCIEROS**  
 Al 31 de diciembre de 2025 y 31 de diciembre de 2024

**Parte relacionada 2: J.P. Morgan Securites LLC (Indirecta)**

J.P. Morgan Corredores de Bolsa SpA., cobra gastos por servicios financieros a J.P. Morgan Securites LLC y los saldos por operaciones de intermediación.

Al 31 de diciembre de 2025:

Relacionada 2: J.P. Morgan Security LLC

Concepto	Total transacción			Saldo	
	Cantidad	Monto	Resultado	Activo	Pasivo
		M\$	M\$	M\$	M\$
Intermediación de operaciones a término	-	-	-	-	-
Intermediación de operaciones a plazo	-	-	-	-	-
Operaciones de compra con retroventa sobre IRV	-	-	-	-	-
Operaciones de compra con retroventa sobre IRF e IIF	-	-	-	-	-
Operaciones de financiamiento – venta con retrocompra sobre IRV	-	-	-	-	-
Operaciones de financiamiento – venta con retrocompra sobre IRF e IIF	-	-	-	-	-
Instrumentos financieros derivados	-	-	-	-	-
Cuentas por cobrar/pagar por operaciones de cartera propia	-	-	-	-	-
Cuentas corrientes	-	-	-	-	-
Administración de carteras	-	-	-	-	-
Compraventa de moneda extranjera	-	-	-	-	-
Asesorías financieras	-	-	-	-	-
Depósito a plazo	-	-	-	-	-
Resultado Instrumentos Financieros	-	-	-	-	-
Gastos administración (-)	-	-	-	-	-
Servicios financieros	12	3.224.935	3.224.935	149.330	-
Cuentas por cobrar partes relacionadas	-	-	-	-	-
Comisión por intermediación	2.083	425.166	425.166	-	-
Deudores por intermediación	1	381.617	-	381.617	-
Acreedores por intermediación	2	1.131.078	-	-	1.131.078
Cuentas por pagar partes relacionadas	1	533.284	-	-	533.284
<b>Total</b>	<b>2.099</b>	<b>5.696.080</b>	<b>3.650.101</b>	<b>530.947</b>	<b>1.664.362</b>

**J.P. MORGAN CORREDORES DE BOLSA SpA**  
**NOTAS A LOS ESTADOS FINANCIEROS**  
 Al 31 de diciembre de 2025 y 31 de diciembre de 2024

Al 31 de diciembre de 2024:

Relacionada 2: J.P. Morgan Security LLC

Concepto	Total transacción			Saldo	
	Cantidad	Monto	Resultado	Activo	Pasivo
		M\$	M\$	M\$	M\$
Intermediación de operaciones a término	-	-	-	-	-
Intermediación de operaciones a plazo	-	-	-	-	-
Operaciones de compra con retroventa sobre IRV	-	-	-	-	-
Operaciones de compra con retroventa sobre IRF e IIF	-	-	-	-	-
Operaciones de financiamiento – venta con retrocompra sobre IRV	-	-	-	-	-
Operaciones de financiamiento – venta con retrocompra sobre IRF e IIF	-	-	-	-	-
Instrumentos financieros derivados	-	-	-	-	-
Cuentas por cobrar/pagar por operaciones de cartera propia	-	-	-	-	-
Cuentas corrientes	-	-	-	-	-
Administración de carteras	-	-	-	-	-
Compraventa de moneda extranjera	-	-	-	-	-
Asesorías financieras	-	-	-	-	-
Depósito a plazo	-	-	-	-	-
Resultado Instrumentos Financieros	-	-	-	-	-
Gastos administración (-)	-	-	-	-	-
Servicios financieros	12	2.892.319	2.892.319	229.984	-
Comisión por intermediación	961	264.996	264.996	-	-
Deudores por intermediación	4	7.823.223	-	7.823.223	-
Cuentas por cobrar partes relacionadas	4	2.677.384	-	2.677.384	-
Acreedores por intermediación	3	3.623.600	-	-	3.623.600
Cuentas por pagar partes relacionadas	4	2.677.384	-	-	2.677.384
<b>Total</b>	<b>988</b>	<b>19.958.906</b>	<b>3.157.315</b>	<b>10.730.591</b>	<b>6.300.984</b>

**J.P. MORGAN CORREDORES DE BOLSA SpA**  
**NOTAS A LOS ESTADOS FINANCIEROS**

Al 31 de diciembre de 2025 y 31 de diciembre de 2024

**Parte relacionada 3: J.P. Morgan Chase Bank N.A. (Indirecta)**

J.P. Morgan Corredores de Bolsa SpA. Mantiene una cuenta corriente en dólares en J.P. Morgan Chase Bank N.A.

Al 31 de diciembre de 2025:

Relacionada 3: J.P. Morgan Chase Bank N.A

Concepto	Total transacción			Saldo	
	Cantidad	Monto	Resultado	Activo	Pasivo
		M\$	M\$	M\$	M\$
Intermediación de operaciones a término	-	-	-	-	-
Intermediación de operaciones a plazo	-	-	-	-	-
Operaciones de compra con retroventa sobre IRV	-	-	-	-	-
Operaciones de compra con retroventa sobre IRF e IIF	-	-	-	-	-
Operaciones de financiamiento – venta con retrocompra sobre IRV	-	-	-	-	-
Operaciones de financiamiento – venta con retrocompra sobre IRF e IIF	-	-	-	-	-
Instrumentos financieros derivados	-	-	-	-	-
Cuentas por cobrar/pagar por operaciones de cartera propia	-	-	-	-	-
Cuentas corrientes	55	(17.225)	-	1.678.871	-
Administración de carteras	-	-	-	-	-
Compraventa de moneda extranjera	-	-	-	-	-
Asesorías financieras	-	-	-	-	-
Depósito a plazo	-	-	-	-	-
Resultado Instrumentos Financieros	-	-	-	-	-
Gastos administración (-)	-	-	-	-	-
Servicios financieros	-	-	-	-	-
Cuentas por cobrar partes relacionadas	-	-	-	-	-
Comisión por intermediación	-	-	-	-	-
Deudores por intermediación	-	-	-	-	-
Acreedores por intermediación	-	-	-	-	-
<b>Total</b>	<b>55</b>	<b>(17.225)</b>	<b>-</b>	<b>1.678.871</b>	<b>-</b>

**J.P. MORGAN CORREDORES DE BOLSA SpA**  
**NOTAS A LOS ESTADOS FINANCIEROS**  
 Al 31 de diciembre de 2025 y 31 de diciembre de 2024

Al 31 de diciembre de 2024:

Relacionada 3: J.P. Morgan Chase Bank N.A

Concepto	Total transacción			Saldo	
	Cantidad	Monto	Resultado	Activo	Pasivo
		M\$	M\$	M\$	M\$
Intermediación de operaciones a término	-	-	-	-	-
Intermediación de operaciones a plazo	-	-	-	-	-
Operaciones de compra con retroventa sobre IRV	-	-	-	-	-
Operaciones de compra con retroventa sobre IRF e IIF	-	-	-	-	-
Operaciones de financiamiento – venta con retrocompra sobre IRV	-	-	-	-	-
Operaciones de financiamiento – venta con retrocompra sobre IRF e IIF	-	-	-	-	-
Instrumentos financieros derivados	-	-	-	-	-
Cuentas por cobrar/pagar por operaciones de cartera propia	-	-	-	-	-
Cuentas corrientes	59	(229.029)	-	1.696.095	-
Administración de carteras	-	-	-	-	-
Compraventa de moneda extranjera	-	-	-	-	-
Asesorías financieras	-	-	-	-	-
Depósito a plazo	-	-	-	-	-
Resultado Instrumentos Financieros	-	-	-	-	-
Gastos administración (-)	-	-	-	-	-
Servicios financieros	-	-	-	-	-
Cuentas por cobrar partes relacionadas	-	-	-	-	-
Comisión por intermediación	-	-	-	-	-
Deudores por intermediación	-	-	-	-	-
Acreedores por intermediación	-	-	-	-	-
<b>Total</b>	<b>59</b>	<b>(229.029)</b>	<b>-</b>	<b>1.696.095</b>	<b>-</b>

**J.P. MORGAN CORREDORES DE BOLSA SpA**  
**NOTAS A LOS ESTADOS FINANCIEROS**

Al 31 de diciembre de 2025 y 31 de diciembre de 2024

**Parte relacionada 4: J.P. Morgan Chase Bank PLC (Indirecta)**

J.P. Morgan Corredores de Bolsa SpA., cobra gastos por servicios financieros a J.P. Morgan Securities PLC y los saldos por operaciones de intermediación.

Al 31 de diciembre de 2025:

Relacionada 4: J.P. Morgan Security PLC

Concepto	Total transacción			Saldo	
	Cantidad	Monto	Resultado	Activo	Pasivo
		M\$	M\$	M\$	M\$
Intermediación de operaciones a término	-	-	-	-	-
Intermediación de operaciones a plazo	-	-	-	-	-
Operaciones de compra con retroventa sobre IRV	-	-	-	-	-
Operaciones de compra con retroventa sobre IRF e IIF	-	-	-	-	-
Operaciones de financiamiento – venta con retrocompra sobre IRV	-	-	-	-	-
Operaciones de financiamiento – venta con retrocompra sobre IRF e IIF	-	-	-	-	-
Instrumentos financieros derivados	-	-	-	-	-
Cuentas por cobrar/pagar por operaciones de cartera propia	-	-	-	-	-
Cuentas corrientes	-	-	-	-	-
Administración de carteras	-	-	-	-	-
Compraventa de moneda extranjera	-	-	-	-	-
Asesorías financieras	-	-	-	-	-
Depósito a plazo	-	-	-	-	-
Resultado Instrumentos Financieros	-	-	-	-	-
Gastos administración (-)	-	-	-	-	-
Servicios financieros	-	-	-	-	-
Cuentas por cobrar partes relacionadas	-	-	-	-	-
Comisión por intermediación	3.554	127.337	127.337	-	-
Deudores por intermediación	2	1.214.746	-	1.214.746	-
Acreedores por intermediación	2	2.277.685	-	-	2.277.684
Cuentas por pagar partes relacionadas	1	20.553	-	-	20.553
<b>Total</b>	<b>3.559</b>	<b>3.640.321</b>	<b>127.337</b>	<b>1.214.746</b>	<b>2.298.237</b>

**J.P. MORGAN CORREDORES DE BOLSA SpA**  
**NOTAS A LOS ESTADOS FINANCIEROS**

Al 31 de diciembre de 2025 y 31 de diciembre de 2024

Al 31 de diciembre de 2024:

Relacionada 4: J.P. Morgan Security PLC

Concepto	Total transacción			Saldo	
	Cantidad	Monto	Resultado	Activo	Pasivo
		M\$	M\$	M\$	M\$
Intermediación de operaciones a término	-	-	-	-	-
Intermediación de operaciones a plazo	-	-	-	-	-
Operaciones de compra con retroventa sobre IRV	-	-	-	-	-
Operaciones de compra con retroventa sobre IRF e IIF	-	-	-	-	-
Operaciones de financiamiento – venta con retrocompra sobre IRV	-	-	-	-	-
Operaciones de financiamiento – venta con retrocompra sobre IRF e IIF	-	-	-	-	-
Instrumentos financieros derivados	-	-	-	-	-
Cuentas por cobrar/pagar por operaciones de cartera propia	-	-	-	-	-
Cuentas corrientes	-	-	-	-	-
Administración de carteras	-	-	-	-	-
Compraventa de moneda extranjera	-	-	-	-	-
Asesorías financieras	-	-	-	-	-
Depósito a plazo	-	-	-	-	-
Resultado Instrumentos Financieros	-	-	-	-	-
Gastos administración (-)	-	-	-	-	-
Servicios financieros	-	-	-	-	-
Cuentas por cobrar partes relacionadas	-	-	-	-	-
Comisión por intermediación	3.001	106.702	106.702	-	-
Deudores por intermediación	7	1.507.839	-	1.507.839	-
Acreedores por intermediación	8	52.357	-	-	52.357
Cuentas por pagar partes relacionadas	-	-	-	-	-
<b>Total</b>	<b>3.016</b>	<b>1.666.898</b>	<b>106.702</b>	<b>1.507.839</b>	<b>52.357</b>

c) Préstamos, remuneraciones y compensaciones a ejecutivos principales del intermediario:

Resumen	31/12/2025	31/12/2024
	M\$	M\$
Préstamos	-	-
Remuneraciones	385.357	367.809
Compensaciones	570.573	441.311
Otros	-	-
<b>Total</b>	<b>955.930</b>	<b>809.120</b>

**J.P. MORGAN CORREDORES DE BOLSA SpA**  
**NOTAS A LOS ESTADOS FINANCIEROS**  
 Al 31 de diciembre de 2025 y 31 de diciembre de 2024

**NOTA 16 – OTRAS CUENTAS POR COBRAR**

La composición de este rubro al 31 de diciembre de 2025 y 2024 es la siguiente:

<b>Cuentas por cobrar</b>	<b>31/12/2025</b> <b>M\$</b>	<b>31/12/2024</b> <b>M\$</b>
Cuentas por cobrar por operaciones de cartera propia	-	-
Cuentas por cobrar a partes relacionadas	256.863	3.026.894
Otras cuentas por cobrar	-	64.038
<b>Total</b>	<b>256.863</b>	<b>3.090.932</b>

<b>Detalle Otras cuentas por cobrar</b>	<b>31/12/2025</b> <b>M\$</b>	<b>31/12/2024</b> <b>M\$</b>
Gastos por rendir	-	-
Otras operaciones recursos humanos	-	1.619
Dividendos por recibir de Clientes	-	62.419
<b>Total</b>	<b>-</b>	<b>64.038</b>

**NOTA 17 – OTROS IMPUESTOS POR COBRAR Y PAGAR**

La composición de este rubro Al 31 de diciembre de 2025 y al 31 de diciembre de 2024 es la siguiente:

<b>Impuestos por cobrar y pagar</b>	<b>31/12/2025</b>		<b>31/12/2024</b>	
	<b>Activo</b> <b>M\$</b>	<b>Pasivo</b> <b>M\$</b>	<b>Activo</b> <b>M\$</b>	<b>Pasivo</b> <b>M\$</b>
Impuesto renta por recuperar	-	-	-	-
Impuesto por pagar (IVA)	-	44.910	-	37.217
Pagos provisionales	26.534	7.919	-	-
Provisión impuesto renta	-	146.229	-	-
Otros Impuestos por Cobrar	2.000	-	-	-
Otros impuestos por Pagar	-	-	-	7.038
<b>Totales</b>	<b>28.534</b>	<b>199.058</b>	<b>-</b>	<b>44.255</b>

**J.P. MORGAN CORREDORES DE BOLSA SpA**  
**NOTAS A LOS ESTADOS FINANCIEROS**  
 Al 31 de diciembre de 2025 y 31 de diciembre de 2024

**NOTA 18 – IMPUESTO A LA RENTA CORRIENTE Y DIFERIDO**

Al 31 de diciembre de 2025 y al 31 de diciembre 2024 los impuestos a la renta y diferidos son los siguientes:

a) Impuesto corriente

Impuesto corriente	31/12/2025	31/12/2024
	M\$	M\$
Impuesto a la renta año actual	(146.229)	-
Impuesto único Art 21. (gastos rechazados) tasa 40%	-	-
Impuesto único Art 21. (gastos rechazados) tasa 35%	-	-
Pagos provisionales mensuales	31.073	-
Créditos gastos capacitación	2.000	-
Impuesto de Renta por Recuperar	-	-
Créditos retención art 74 bonos 104	-	-
<b>Total activo (pasivo) por impuesto a la renta</b>	<b>(113.156)</b>	<b>-</b>

b) Resultado por impuesto a la renta

Resultado por impuesto a la renta	31/12/2025	31/12/2024
	M\$	M\$
Impuesto año corriente	(146.229)	-
Originación y reverso de diferencias temporarias	(321.520)	(650.329)
Impuesto Único Art. 21	-	-
Impuesto renta ejercicio anterior	-	42.528
<b>Cargo neto a resultados por impuesto a la renta</b>	<b>(467.749)</b>	<b>(607.801)</b>

c) Conciliación de la tasa de impuesto efectiva

Tasa de impuesto efectiva	31/12/2025		31/12/2024	
	Tasa de Impuesto	Monto	Tasa de Impuesto	Monto
		M\$		M\$
Utilidad Antes de Impuesto	27.00%	899.047	27,00%	1.155.537
Diferencias Permanentes Netas	-12.61%	(420.003)	-11,31%	(483.998)
Diferencias Temporales Netas	-0.34%	(11.295)	-1,49%	(63.738)
<b>Tasa efectiva y gasto por impuesto a la renta</b>	<b>14.05%</b>	<b>467.749</b>	<b>14,20%</b>	<b>607.801</b>

**J.P. MORGAN CORREDORES DE BOLSA SpA**  
**NOTAS A LOS ESTADOS FINANCIEROS**

Al 31 de diciembre de 2025 y 31 de diciembre de 2024

d) Efecto de impuesto a la renta diferido

Impuesto a la renta diferido	31/12/2025		31/12/2024	
	Activos	Pasivos	Activos	Pasivos
	M\$	M\$	M\$	M\$
Provisión vacaciones	17.999	-	14.066	-
Provisión beneficios al personal	223.425	-	178.362	-
Instrumentos financieros derivados	-	-	-	-
Instrumentos financieros no derivados	6.907	-	636	-
Otros	-	-	377.069	282
<b>Total</b>	<b>248.331</b>	<b>-</b>	<b>570.133</b>	<b>282</b>

**NOTA 19 – INVERSIONES EN SOCIEDADES**

a) Inversiones valoradas por el método de participación (VP)

Al 31 de diciembre de 2025:

Nombre de la entidad	N° de Acciones	Participación	Valor patrimonial proporcional	Información emisor		
				Patrimonio	Resultados	Fecha información
	N°	%	M\$	M\$	M\$	DD/MM/AA
Entidad 1	-	-	-	-	-	-
<b>Total</b>	<b>-</b>	<b>-</b>	<b>-</b>	<b>-</b>	<b>-</b>	<b>-</b>

Al 31 de diciembre de 2024

Nombre de la entidad	N° de Acciones	Participación	Valor patrimonial proporcional	Información emisor		
				Patrimonio	Resultados	Fecha información
	N°	%	M\$	M\$	M\$	DD/MM/AA
Entidad 1	-	-	-	-	-	-
<b>Total</b>	<b>-</b>	<b>-</b>	<b>-</b>	<b>-</b>	<b>-</b>	<b>-</b>

b) Inversiones valoradas a valor razonable por patrimonio.

El detalle de la cuenta al 31 de diciembre de 2025 y 2024 es el siguiente:

30 de diciembre de 2025:

Nombre de la entidad	N° de Acciones	Valor Razonable
Nuam Exchange S.A.	-	-

31 de diciembre de 2024:

Nombre de la entidad	N° de Acciones	Valor Razonable
Nuam Exchange S.A.	758.717	3.414.226

**J.P. MORGAN CORREDORES DE BOLSA SpA**  
**NOTAS A LOS ESTADOS FINANCIEROS**

Al 31 de diciembre de 2025 y 31 de diciembre de 2024

El precio de la Nuam Exchange S.A. se encontraba registrado a valor razonable por patrimonio. Los movimientos del valor de la acción de la Bolsa de Comercio de Santiago se presentan a continuación:

	31/12/2025	31/12/2024
<b>Nuam Exchange S.A.</b>	<b>M\$</b>	<b>M\$</b>
Saldo Inicio	-	3.414.226
Adquisiciones	-	-
Canje	-	(1.631.582)
Utilidad (pérdida)	-	-
Otros movimientos patrimoniales	-	(1.782.644)
<b>Total</b>	-	-

El concepto Canje considera la entrega de títulos para realizar canje a nueva bolsa regional Nuam Exchange S.A.

Los Saldos afectos a Estados de Resultados Integrales son netos de la provisión de Impuesto diferido, resumido a continuación:

Movimientos Patrimoniales	2025		
	M\$	M\$	M\$
	Total	Efecto en Patrimonio	Impuesto Diferido
Nuam Exchange S.A.	-	-	-
<b>Total</b>	-	-	-

Movimientos Patrimoniales	2024		
	M\$	M\$	M\$
	Total	Efecto en Patrimonio	Impuesto Diferido
Nuam Exchange S.A.	(1.782.644)	(1.301.328)	(481.316)
<b>Total</b>	<b>(1.782.644)</b>	<b>(1.301.328)</b>	<b>(481.316)</b>

## NOTA 20 – INTANGIBLES

El detalle de los intangibles, de acuerdo con lo establecido por la NIC 38, es el siguiente:

Al 31 de diciembre de 2025:

Activo fijo y Activos por Derecho de Uso	Edificios	Muebles y útiles	Otros	Total
	M\$	M\$	M\$	M\$
Saldo inicial al 01 de enero de 2025	-	-	-	-
Adiciones del ejercicio	-	-	-	-
Bajas o retiros del ejercicio	-	-	-	-
<b>Valor Bruto Al 31-09-2025</b>	-	-	-	-
Amortización del ejercicio	-	-	-	-
Amortización acumulada	-	-	-	-
<b>Valor Neto Al 31-09-2025</b>	-	-	-	-

**J.P. MORGAN CORREDORES DE BOLSA SpA**  
**NOTAS A LOS ESTADOS FINANCIEROS**  
 Al 31 de diciembre de 2025 y 31 de diciembre de 2024

Al 31 de diciembre de 2024:

Activo fijo y Activos por Derecho de Uso	Edificios	Muebles y útiles	Otros	Total
	M\$	M\$	M\$	M\$
Saldo inicial al 01 de enero de 2024	-	-	-	-
Adiciones del ejercicio	-	-	-	-
Bajas o retiros del ejercicio	-	-	-	-
<b>Valor Bruto al 31-12-2024</b>	-	-	-	-
Amortización del ejercicio	-	-	-	-
Amortización acumulada	-	-	-	-
<b>Valor Neto al 31-12-2024</b>	-	-	-	-

**NOTA 21 – PROPIEDADES, PLANTA Y EQUIPO**

El detalle de las propiedades, planta y equipos, de acuerdo con lo establecido por la NIC 16, es el siguiente:

La composición al 31 de diciembre de 2025 es la siguiente:

Activo fijo y Activos por Derecho de Uso	Edificios (*)	Muebles y útiles	Total
	M\$	M\$	M\$
Saldo inicial al 01 de enero de 2025	148.235	8.312	156.547
Adiciones del ejercicio	-	-	-
Bajas o retiros del ejercicio	-	-	-
Ajustes y reclasificaciones	182.314	-	182.314
<b>Valor Bruto Al 31-12-2025</b>	<b>330.549</b>	<b>8.312</b>	<b>338.861</b>
Depreciación al 01 de enero de 2025	(91.279)	(7.438)	(98.717)
Depreciación del ejercicio	(32.064)	(749)	(32.813)
<b>Valor Neto Al 31-12-2025</b>	<b>207.206</b>	<b>125</b>	<b>207.331</b>

La composición al 31 de diciembre de 2024 es la siguiente:

Activo fijo y Activos por Derecho de Uso	Edificios (*)	Muebles y útiles	Total
	M\$	M\$	M\$
Saldo inicial al 01 de enero de 2024	145.442	8.312	153.754
Adiciones del ejercicio	-	-	-
Bajas o retiros del ejercicio	-	-	-
Ajustes y reclasificaciones	2.793	-	2.793
<b>Valor Bruto al 31/12/2024</b>	<b>148.235</b>	<b>8.312</b>	<b>156.547</b>
Depreciación al 01 de enero de 2024	(72.712)	(6.690)	(79.402)
Depreciación del ejercicio	(18.567)	(748)	(19.315)
<b>Valor Neto al 31/12/2024</b>	<b>56.956</b>	<b>874</b>	<b>57.830</b>

(\*) Corresponde a un contrato de subarriendo por el uso de las oficinas de J.P. Morgan Corredores de Bolsa SPA

Los ítems del rubro activo fijo son medidos al costo histórico menos depreciación acumulada y pérdidas por deterioro. La depreciación es reconocida en el estado de resultados en base al método de depreciación lineal sobre las vidas útiles asignadas a cada bien.

**J.P. MORGAN CORREDORES DE BOLSA SpA**  
**NOTAS A LOS ESTADOS FINANCIEROS**

Al 31 de diciembre de 2025 y 31 de diciembre de 2024

a) Activo por derecho a usar bienes en arrendamiento

i) La Corredora posee un contrato de subarriendo por el uso de sus oficinas. La composición del rubro al 31 de diciembre de 2025. es la siguiente:

	<b>Años de vida útil</b>	<b>Años de vida útil remanente promedio</b>
	N°	N°
Oficinas	5	4
<b>Totales</b>	<b>5</b>	<b>4</b>

La composición al 31 de diciembre de 2024 es la siguiente:

	<b>Años de vida útil</b>	<b>Años de vida útil remanente promedio</b>
	N°	N°
Oficinas	5	4
<b>Totales</b>	<b>5</b>	<b>4</b>

ii) El movimiento del saldo bruto de los activos fijos al 31 de diciembre de 2025 es el siguiente:

	<b>Oficinas</b>	<b>Muebles y útiles</b>	<b>Totales</b>
	<b>M\$</b>	<b>M\$</b>	<b>M\$</b>
Saldos al 1 de enero de 2025	148.235	8.312	156.547
Altas del período	-	-	-
Bajas del período	-	-	-
Reajustes	182.314	-	182.314
Diferencias de conversión	-	-	-
<b>Saldos Al 31 de diciembre de 2025</b>	<b>330.549</b>	<b>8.312</b>	<b>338.861</b>

El movimiento del saldo bruto de los activos fijos al 31 de diciembre de 2024 es el siguiente:

	<b>Oficinas</b>	<b>Muebles y útiles</b>	<b>Totales</b>
	<b>M\$</b>	<b>M\$</b>	<b>M\$</b>
Saldos al 1 de enero de 2024	145.442	8.312	153.754
Altas del período	-	-	-
Bajas del período	-	-	-
Reajustes	2.793	-	2.793
Diferencias de conversión	-	-	-
<b>Saldos al 31 de diciembre de 2024</b>	<b>148.235</b>	<b>8.312</b>	<b>156.547</b>

iii) El movimiento de la depreciación acumulada de los activos fijos al 31 de diciembre de 2025 es el siguiente:

	<b>Oficinas</b>	<b>Muebles y útiles</b>	<b>Totales</b>
	<b>M\$</b>	<b>M\$</b>	<b>M\$</b>
Saldos al 1 de enero de 2025	(91.279)	(7.438)	(98.717)
Depreciación del período	(32.064)	(749)	(32.813)
Diferencias de conversión	-	-	-
<b>Saldos Al 31 de diciembre de 2025</b>	<b>(123.343)</b>	<b>(8.187)</b>	<b>(131.530)</b>

**J.P. MORGAN CORREDORES DE BOLSA SpA**  
**NOTAS A LOS ESTADOS FINANCIEROS**

Al 31 de diciembre de 2025 y 31 de diciembre de 2024

El movimiento de la depreciación acumulada de los activos fijos al 31 de diciembre de 2024 es el siguiente:

	<b>Oficinas</b>	<b>Muebles y útiles</b>	<b>Totales</b>
	<b>M\$</b>	<b>M\$</b>	<b>M\$</b>
Saldos al 1 de enero de 2024	(72.712)	(6.690)	(79.402)
Depreciación del período	(18.567)	(748)	(19.315)
Diferencias de conversión			-
<b>Saldos al 31 de diciembre de 2024</b>	<b>(91.279)</b>	<b>(7.438)</b>	<b>(98.717)</b>

b) Obligaciones por contratos de arrendamientos

i) Al 31 de diciembre de 2025 y al 31 de diciembre de 2024. las obligaciones por contratos de arrendamientos presentadas en el rubro de "Otros pasivos" son las siguientes:

	<b>Saldo al 31/12/2025</b>	<b>Saldo al 31/12/2024</b>
	<b>M\$</b>	<b>M\$</b>
Obligaciones por contratos de arrendamiento	209.897	58.356
<b>Subtotal</b>	<b>209.897</b>	<b>58.356</b>

ii) A continuación, se muestra el movimiento del período de las obligaciones por pasivos por arrendamiento y flujos del período:

	<b>31/12/2025</b>	<b>31/12/2024</b>
	<b>M\$</b>	<b>M\$</b>
Saldos al 1 de enero	<b>58.357</b>	74.156
Altas por nuevos contratos	(32.064)	-
Bajas por terminación anticipada	-	-
Gastos por intereses	(38.689)	2.121
Reajustes	182.314	2.793
Pagos de capital e intereses	39.979	(20.714)
<b>Saldos</b>	<b>209.897</b>	<b>58.356</b>

iii) A continuación, se detallan los vencimientos futuros de los pasivos por arrendamientos:

	<b>31/12/2025</b>
	<b>M\$</b>
Vence dentro de 1 año	34.983
Vence entre 1 y 2 años	34.983
Vence entre 2 y 3 años	34.983
Vence entre 3 y 4 años	34.983
Vence entre 4 y 5 años	34.983
Vence después de 5 años	34.983
<b>Total</b>	<b>209.898</b>

**J.P. MORGAN CORREDORES DE BOLSA SpA**  
**NOTAS A LOS ESTADOS FINANCIEROS**  
 Al 31 de diciembre de 2025 y 31 de diciembre de 2024

**NOTA 22 – OTROS ACTIVOS Y OTROS PASIVOS**

La composición de este rubro es la siguiente:

<b>Detalle</b>	<b>31/12/2025</b>	<b>31/12/2024</b>
	<b>M\$</b>	<b>M\$</b>
Garantía Mensual	2.432.095	2.795.880
Garantía CCLV	4.624.469	6.777.809
Otros Activos	11.523	-
<b>Total</b>	<b>7.068.087</b>	<b>9.573.689</b>

<b>Detalle</b>	<b>31/12/2025</b>	<b>31/12/2024</b>
	<b>M\$</b>	<b>M\$</b>
Pasivo por Arrendamiento	209.897	58.356
Otros Pasivos	4.843	45.620
<b>Total Otros Pasivos</b>	<b>214.740</b>	<b>103.976</b>

**NOTA 23 – PASIVOS FINANCIEROS A VALOR RAZONABLE**

<b>Resumen</b>	<b>31/12/2025</b>	<b>31/12/2024</b>
	<b>M\$</b>	<b>M\$</b>
Pasivos financieros	-	-
Obligaciones por instrumentos recibidos y utilizados en ventas a término	-	18.148
<b>Total</b>	<b>-</b>	<b>18.148</b>

**NOTA 24 – OBLIGACIONES POR FINANCIAMIENTO**

<b>Resumen</b>	<b>31/12/2025</b>	<b>31/12/2024</b>
	<b>M\$</b>	<b>M\$</b>
Obligaciones por operaciones de venta con retrocompra sobre IRV	-	-
Obligaciones por operaciones de venta con retrocompra sobre IRF e IIF	-	-
Prima por pagar por préstamos de acciones	-	1.474
Otras obligaciones por financiamiento	-	-
<b>Total</b>	<b>-</b>	<b>1.474</b>

**NOTA 25 – OBLIGACIONES CON BANCOS E INSTITUCIONES FINANCIERAS**

Al 31 de diciembre de 2025 y al 31 de diciembre de 2024, la Sociedad no mantiene obligaciones con Bancos e Instituciones Financieras.

a) Línea de Crédito utilizada

<b>Resumen</b>	<b>31/12/2025</b>	<b>31/12/2024</b>
	<b>M\$</b>	<b>M\$</b>
Línea de crédito utilizada	-	-
Prestamos bancarios	-	-
Otras obligaciones financieras	-	-
<b>Total</b>	<b>-</b>	<b>-</b>

**J.P. MORGAN CORREDORES DE BOLSA SpA**  
**NOTAS A LOS ESTADOS FINANCIEROS**

Al 31 de diciembre de 2025 y 31 de diciembre de 2024

**NOTA 26 – ACREEDORES POR INTERMEDIACIÓN**

Detalle de las cuentas por pagar por intermediación al 31 de diciembre de 2025 y al 31 de diciembre de 2024:

Resumen	31/12/2025			31/12/2024		
	Monto	Provisión	Total	Monto	Provisión	Total
	M\$	M\$	M\$	M\$	M\$	M\$
Intermediación de operaciones a término	25.475.012	-	25.475.012	34.956.039	-	34.956.039
Intermediación de operaciones a plazo	-	-	-	-	-	-
<b>Total</b>	<b>25.475.012</b>	<b>-</b>	<b>25.475.012</b>	<b>34.956.039</b>	<b>-</b>	<b>34.956.039</b>

a) Intermediación de operaciones a término

Al 31 de diciembre de 2025:

Contrapartes	Cuentas por Pagar por intermediación	Provisión	Total
	M\$	M\$	M\$
Personas naturales	-	-	-
Personas jurídicas	-	-	-
Intermediarios de valores	-	-	-
Inversionistas Institucionales	22.066.249	-	22.066.249
Partes relacionadas (Acreedores por Intermediación)	3.408.763	-	3.408.763
<b>Total</b>	<b>25.475.012</b>	<b>-</b>	<b>25.475.012</b>

Al 31 de diciembre de 2024:

Contrapartes	Cuentas por Pagar por intermediación	Provisión	Total
	M\$	M\$	M\$
Personas naturales	-	-	-
Personas jurídicas	31.280.082	-	31.280.082
Intermediarios de valores	-	-	-
Inversionistas Institucionales	-	-	-
Partes relacionadas (Acreedores por Intermediación)	3.675.957	-	3.675.957
<b>Total</b>	<b>34.956.039</b>	<b>-</b>	<b>34.956.039</b>

**J.P. MORGAN CORREDORES DE BOLSA SpA**  
**NOTAS A LOS ESTADOS FINANCIEROS**

Al 31 de diciembre de 2025 y 31 de diciembre de 2024

b) Intermediación de operaciones a plazo sobre IRV

Al 31 de diciembre de 2025:

Contrapartes	Vencimiento				Total
	Hasta 7 días	Desde 8 hasta 30 días	Desde 31 hasta 60 días	Más de 60 días	
	M\$	M\$	M\$	M\$	M\$
Personas Naturales	-	-	-	-	-
Personas Jurídicas	-	-	-	-	-
Intermediarios de valores	-	-	-	-	-
Inversionistas	-	-	-	-	-
Institucionales	-	-	-	-	-
Partes relacionadas (Acreedores por Intermediación)	-	-	-	-	-
<b>Total</b>	-	-	-	-	-

Al 31 de diciembre de 2024:

Contrapartes	Vencimiento				Total
	Hasta 7 días	Desde 8 hasta 30 días	Desde 31 hasta 60 días	Más de 60 días	
	M\$	M\$	M\$	M\$	M\$
Personas Naturales	-	-	-	-	-
Personas Jurídicas	-	-	-	-	-
Intermediarios de valores	-	-	-	-	-
Inversionistas	-	-	-	-	-
Institucionales	-	-	-	-	-
Partes relacionadas (Acreedores por Intermediación)	-	-	-	-	-
<b>Total</b>	-	-	-	-	-

**NOTA 27 – CUENTAS POR PAGAR POR OPERACIONES DE CARTERA PROPIA**

Para el periodo comprendido entre el 31 de diciembre de 2025 y 2024 y la fecha de emisión de los presentes estados financieros las cuentas por pagar por operaciones de cartera propia son:

Contrapartes	31/12/2025	31/12/2024
	M\$	M\$
Personas naturales	-	-
Personas jurídicas	-	18.148
Intermediarios de valores	-	-
Inversionistas Institucionales	-	-
Partes relacionadas	-	-
<b>Total</b>	-	<b>18.148</b>

**J.P. MORGAN CORREDORES DE BOLSA SpA**  
**NOTAS A LOS ESTADOS FINANCIEROS**  
 Al 31 de diciembre de 2025 y 31 de diciembre de 2024

**NOTA 28 – OTRAS CUENTAS POR PAGAR**

La composición de este rubro es la siguiente:

<b>Detalle</b>	<b>31/12/2025 M\$</b>	<b>31/12/2024 M\$</b>
Cotizacion previsional	7.576	6.748
Dividendos por pagar	-	329
Cuentas por pagar a proveedores	-	12.701
<b>Total</b>	<b>7.576</b>	<b>19.778</b>

**NOTA 29 – PROVISIONES**

El detalle de las provisiones Al 31 de diciembre de 2025 es el siguiente:

<b>Movimiento de provisiones</b>	<b>Provisiones de Cuentas por Pagar</b>	<b>Vacaciones</b>	<b>Reconocimiento desempeño</b>	<b>Total</b>
	<b>M\$</b>	<b>M\$</b>	<b>M\$</b>	<b>M\$</b>
Saldo inicial al 01-01-2025	171.308	52.097	660.599	<b>884.004</b>
Provisiones constituidas	(156.568)	54.867	755.962	<b>654.261</b>
Pago de provisiones	-	-	-	-
Provisiones utilizadas en el año	148.361	(40.302)	(589.062)	<b>(481.003)</b>
<b>Total Al 31-12-2025</b>	<b>163.101</b>	<b>66.662</b>	<b>827.499</b>	<b>1.057.262</b>

El detalle de las provisiones al 31 de diciembre de 2024 es el siguiente:

<b>Movimiento de provisiones</b>	<b>Provisiones de Cuentas por Pagar</b>	<b>Vacaciones</b>	<b>Reconocimiento desempeño</b>	<b>Total</b>
	<b>M\$</b>	<b>M\$</b>	<b>M\$</b>	<b>M\$</b>
Saldo inicial al 01-01-2024	78.376	62.635	663.395	<b>804.406</b>
Provisiones constituidas	23.644	44.449	611.380	<b>679.473</b>
Pago de provisiones	-	-	-	-
Provisiones utilizadas en el año	69.288	(54.987)	(614.176)	<b>(599.875)</b>
<b>Total al 31-12-2024</b>	<b>171.308</b>	<b>52.097</b>	<b>660.599</b>	<b>884.004</b>

**J.P. MORGAN CORREDORES DE BOLSA SpA**  
**NOTAS A LOS ESTADOS FINANCIEROS**  
 Al 31 de diciembre de 2025 y 31 de diciembre de 2024

**NOTA 30 – RESULTADO POR LINEAS DE NEGOCIO**

Por el periodo terminado al 31/12/2025:

Resultado por línea de negocio	Comisiones		A Valor Razonable				A Costo Amortizado				Otros		Total
			Ajustes a Valor Razonable		Ventas Cartera Propia		Intereses		Reajustes				
	Utilidad	Pérdida	Utilidad	Pérdida	Utilidad	Pérdida	Utilidad	Pérdida	Utilidad	Pérdida	Utilidad	Pérdida	
	M\$	M\$	M\$	M\$	M\$	M\$	M\$	M\$	M\$	M\$	M\$	M\$	
Intermediación	4.838.260	(838.812)	-	-	-	-	-	-	-	-	-	-	3.999.448
Cartera Propia	-	-	-	-	-	-	-	-	-	-	-	-	-
Renta Variable	-	-	-	-	-	(7.539)	-	-	-	-	-	-	(7.539)
Renta Fija	-	-	-	-	-	-	-	-	-	-	-	-	-
Contratos de retrocompra	-	-	-	-	-	-	-	-	-	-	-	-	-
Simultáneas	-	-	-	-	-	-	-	-	-	-	-	-	-
Derivados	-	-	-	-	-	-	-	-	-	-	-	-	-
Préstamos de acciones	-	-	-	-	-	-	(22.812)	-	-	-	-	-	(22.812)
Administración de cartera	-	-	-	-	-	-	-	-	-	-	-	-	-
Custodia de valores	-	-	-	-	-	-	-	-	-	-	-	-	-
Asesorías financieras	-	-	-	-	-	-	-	-	-	-	-	-	-
Compraventa de moneda extranjera	-	-	-	-	-	-	-	-	-	-	-	-	-
Otros Ingresos por servicios	3.239.962	-	-	-	-	-	-	-	-	-	-	-	3.239.962
Resultado por Inst. Financieros	-	-	-	-	-	-	1.354.074	-	-	-	-	-	1.354.073
Otros Ingresos (Revaluación Posición)	-	-	-	-	-	-	-	-	-	-	(166.466)	-	(166.465)
<b>TOTAL</b>	<b>8.078.222</b>	<b>(838.812)</b>	<b>-</b>	<b>-</b>	<b>-</b>	<b>(7.539)</b>	<b>1.354.074</b>	<b>(22.812)</b>	<b>-</b>	<b>-</b>	<b>-</b>	<b>(166.466)</b>	<b>8.396.667</b>

**J.P. MORGAN CORREDORES DE BOLSA SpA**  
**NOTAS A LOS ESTADOS FINANCIEROS**

Al 31 de diciembre de 2025 y 31 de diciembre de 2024

Por el periodo terminado al 31/12/2024:

Resultado por línea de negocio	Comisiones		A Valor Razonable				A Costo Amortizado				Otros		Total
			Ajustes a Valor Razonable		Ventas Cartera Propia		Intereses		Reajustes				
	Utilidad M\$	Pérdida M\$	Utilidad M\$	Pérdida M\$	Utilidad M\$	Pérdida M\$	Utilidad M\$	Pérdida M\$	Utilidad M\$	Pérdida M\$	Utilidad M\$	Pérdida M\$	
Intermediación	3.314.747	(1.562.906)	-	-	-	-	-	-	-	-	-	-	1.751.841
Cartera Propia	-	-	-	-	-	-	-	-	-	-	-	-	-
Renta Variable	-	-	1.633.335	-	-	(8.306)	-	-	-	-	-	-	1.625.029
Renta Fija	-	-	-	-	-	-	-	-	-	-	-	-	-
Contratos de retrocompra Simultáneas	-	-	-	-	-	-	-	-	-	-	-	-	-
Derivados	-	-	-	-	-	-	-	-	-	-	-	-	-
Préstamos de acciones	-	-	-	-	-	-	-	(31.506)	-	-	-	-	(31.506)
Administración de Cartera	-	-	-	-	-	-	-	-	-	-	-	-	-
Custodia de Valores	-	-	-	-	-	-	-	-	-	-	-	-	-
Asesorías Financieras	-	-	-	-	-	-	-	-	-	-	-	-	-
Compraventa de moneda extranjera	-	-	-	-	-	-	-	-	-	-	-	-	-
Otros Ingresos por servicios	2.892.319	-	-	-	-	-	-	-	-	-	-	-	2.892.319
Resultado por Inst. Financieros	-	-	-	-	-	-	1.717.472	-	-	-	-	-	1.717.472
Otros Ingresos (Dividendos)	-	-	-	-	-	-	-	-	-	-	210.254	-	210.254
<b>TOTAL</b>	<b>6.207.066</b>	<b>(1.562.906)</b>	<b>1.633.335</b>	<b>-</b>	<b>-</b>	<b>(8.306)</b>	<b>1.717.472</b>	<b>(31.506)</b>	<b>-</b>	<b>-</b>	<b>210.254</b>	<b>-</b>	<b>8.165.409</b>

**J.P. MORGAN CORREDORES DE BOLSA SpA**  
**NOTAS A LOS ESTADOS FINANCIEROS**  
 Al 31 de diciembre de 2025 y 31 de diciembre de 2024

**NOTA 31 – REMUNERACIONES Y GASTOS DE PERSONAL**

La composición por los años terminados al 31 de Diciembre de 2025 y 2024 es la siguiente:

Remuneraciones y gastos de personal	31/12/2025	31/12/2024
	MM\$	MM\$
Remuneraciones del personal	587.375	541.300
Bonos o gratificaciones	691.405	414.019
Compensaciones en acciones de casa matriz	100.990	108.444
Seguros	30.811	27.106
Indemnizaciones de personal	-	-
Otros gastos del personal	50.518	22.743
<b>Total remuneraciones y gastos de personal</b>	<b>1.461.099</b>	<b>1.113.612</b>

**NOTA 32 – GASTOS DE ADMINISTRACION**

La composición por los años terminados al 31 de Diciembre de 2025 y 31 de Diciembre de 2024 es la siguiente:

Gastos de administración	Diciembre 2025	Diciembre 2024
	M\$	M\$
Gasto depreciación	35.611	19.316
Comunicaciones	141.936	425.559
Materiales de oficina	-	1.475
Luz y agua	4.102	5.370
Procesamiento de datos	304.791	138.044
Otros servicios externos	1.794.819	1.477.749
Patentes	216.225	194.846
Otros	1.108.281	509.671
<b>Total</b>	<b>3.605.765</b>	<b>2.772.030</b>

**J.P. MORGAN CORREDORES DE BOLSA SpA**  
**NOTAS A LOS ESTADOS FINANCIEROS**

Al 31 de diciembre de 2025 y 31 de diciembre de 2024

**NOTA 33 – CONTINGENCIAS Y COMPROMISOS**

- a) No existen compromisos directos.
- b) No existen garantías reales en activos sociales constituidos a favor de terceros.
- c) No existen juicios ni otras acciones legales que comprometan a la sociedad.
- d) No existen custodia de valores al 31 de diciembre de 2025:

Al 31 de diciembre de 2025, la composición custodia de valores de terceros es el siguiente:

Custodia de terceros relacionados	Nacionales			Extranjeros			Total
	IRV	IRF e IFF	Otros	IRV	IRF e IFF	Otros	
	M\$	M\$	M\$	M\$	M\$	M\$	M\$
Custodia no sujeta a administración	-	-	-	-	-	-	-
<b>Total</b>	-	-	-	-	-	-	-
Porcentaje de Custodia en D.C.V. (%)	-	-	-	-	-	-	-

Custodia de terceros no relacionados	Nacionales			Extranjeros			Total
	IRV	IRF e IFF	Otros	IRV	IRF e IFF	Otros	
	M\$	M\$	M\$	M\$	M\$	M\$	M\$
Custodia no sujeta a administración	-	-	-	-	-	-	-
<b>Total</b>	-	-	-	-	-	-	-
Porcentaje de Custodia en D.C.V. (%)	-	-	-	-	-	-	-

Al 31 de diciembre de 2024, la composición custodia de valores de terceros es el siguiente:

Custodia de terceros relacionados	Nacionales			Extranjeros			Total
	IRV	IRF e IFF	Otros	IRV	IRF e IFF	Otros	
	M\$	M\$	M\$	M\$	M\$	M\$	M\$
Custodia no sujeta a administración	-	-	-	-	-	-	-
<b>Total</b>	-	-	-	-	-	-	-
Porcentaje de Custodia en D.C.V. (%)	-	-	-	-	-	-	-

Custodia de terceros no relacionados	Nacionales			Extranjeros			Total
	IRV	IRF e IFF	Otros	IRV	IRF e IFF	Otros	
	M\$	M\$	M\$	M\$	M\$	M\$	M\$
Custodia no sujeta a administración	2.410.161	-	-	-	-	-	2.410.161
<b>Total</b>	<b>2.410.161</b>	-	-	-	-	-	<b>2.410.161</b>
Porcentaje de Custodia en D.C.V. (%)	97%						97%

Las posiciones de custodia informada corresponden a custodia momentánea, es decir, títulos en tránsito de clientes institucionales, no por servicios de custodia a clientes.

- e) No existen garantías personales.
- f) Al 31 de Diciembre de 2025, se mantienen las siguientes garantías por operaciones:
  - a. Una garantía diaria con CCLV por M\$4.624.469 y una garantía mensual con CCLV por M\$2.432.095.

**J.P. MORGAN CORREDORES DE BOLSA SpA**  
**NOTAS A LOS ESTADOS FINANCIEROS**

Al 31 de diciembre de 2025 y 31 de diciembre de 2024

- b. Adicionalmente, la Sociedad mantiene póliza de fidelidad funcionaria N° 0020115702 por US\$ 1.000.000, emitida por Southbridge Insurance Company, con vigencia desde el 16 de abril de 2025 al 16 de abril de 2026.

**NOTA 34 – PATRIMONIO**

El capital social de la Sociedad es de M\$ 25.209.200, dividido en 2.356 acciones nominativas, Ordinarias, sin valor nominal, de una misma serie. Al 31 de diciembre de 2025 el capital social se encuentra íntegramente pagado.

El 100% de las acciones es propiedad de Inversiones J.P. Morgan Chile Ltda, cuya matriz está en los Estados Unidos de América, perteneciente al grupo J.P. Morgan Chase & Co.

a) Capital

Capital	31/12/2025 M\$	31/12/2024 M\$
Saldo Inicial	25.209.200	25.209.200
Aumentos de Capital	-	-
Disminución de capital	-	-
Otros	-	-
<b>Total</b>	<b>25.209.200</b>	<b>25.209.200</b>

Total accionistas o socios	1
----------------------------	---

Total acciones	2.356
Total acciones suscritas por pagar	-
Total acciones pagadas	2.356

Capital social	25.209.200
Capital suscrito por pagar	-
Capital pagado	25.209.200

**J.P. MORGAN CORREDORES DE BOLSA SpA**  
**NOTAS A LOS ESTADOS FINANCIEROS**

Al 31 de diciembre de 2025 y 31 de diciembre de 2024

b) Reservas

Al 31 de diciembre de 2025

Reservas	Activos financieros a valor razonable por patrimonio	Revalorización propiedades. planta y equipo	Otras	Total
	M\$	M\$	M\$	M\$
Saldo Inicial al 01 de enero 2025	-	-	-	-
Resultados integrales del ejercicio	-	-	-	-
Transferencias a resultados acumulados	-	-	-	-
Otros	-	-	-	-
<b>Total</b>	-	-	-	-

Al 31 de diciembre de 2024

Reservas	Activos financieros a valor razonable por patrimonio	Revalorización propiedades. planta y equipo	Otras	Total
	M\$	M\$	M\$	M\$
Saldo Inicial al 01 de enero 2024	1.301.328	-	-	1.301.328
Resultados integrales del ejercicio	(1.301.328)	-	-	(1.301.328)
Transferencias a resultados acumulados	-	-	-	-
Otros	-	-	-	-
<b>Total</b>	-	-	-	-

**NOTA 35 – SANCIONES Y MULTAS**

Durante el ejercicio comprendido entre el 1 de enero de 2025 y el 31 de diciembre de 2025 la entidad no estuvo sujeta a infracciones.

Para el mismo periodo la entidad fue objeto de dos multas por parte de la Nuam Exchange S.A por un monto total de \$15.399 debido a cancelación de transacciones.

No existieron infracciones para el periodo comprendido entre el 1 de enero de 2025 y el 31 de diciembre de 2025.

Durante el ejercicio comprendido entre el 1 de enero de 2024 y el 31 de diciembre 2024 la entidad no estuvo afecta a multas.

Durante el ejercicio comprendido entre el 1 de enero de 2024 y el 31 de diciembre 2024 la entidad fue objeto de una infracción por parte de Contraparte Central (CCLV) atraso en la provisión de valores resuelto durante el proceso complementario. La infracción constituye únicamente una advertencia y no conlleva sanción pecuniaria alguna.

**J.P. MORGAN CORREDORES DE BOLSA SpA**  
**NOTAS A LOS ESTADOS FINANCIEROS**  
Al 31 de diciembre de 2025 y 31 de diciembre de 2024

**NOTA 36 – HECHOS RELEVANTES**

Durante el ejercicio comprendido entre el 1 de enero de 2025 y el 31 de diciembre de 2025 no se presentaron hechos relevantes que deban ser descritos en el presente informe.

**NOTA 37 – HECHOS POSTERIORES**

Para el periodo comprendido entre el 31 de diciembre de 2025 y la fecha de emisión de los presentes estados financieros, no existen hechos a informar.